

ДЕЙСТВИЕ ВТОРОЕ

ДЕЙСТВИЕ ВТОРОЕ

Внутренность царского терема в Московском кремле. Пышная обстановка. Ксения плачет над портретом жениха. Царевич занят „Книгою большого чертежа“. Мамка за рукодельем.

84 Andante. $\text{♩} = 66$

ЗАНАВЕС

КСЕНИЯ

Где ты, же-них мой, где ты, мой же-лан-ный? Во сы-рой мо-гил-ке, на чу-жой сто-рон-ке

КСЕН.

ле-жишь о-ди-но-ко под кам-нем тя-же-лым, не ви-дишь ты скор-би,

КСЕН.

не слышишь ты пла-ча, пла-ча го-луб-ки, как ты, о-ди-но-кой.

Moderato. ♩ = 92

МАМКА

А - у! пол.но, ца.рев.на.го - лу.буш.ка! Пол.но пла.кать

85

mf

p

КСЕН.

Ах, гру.стно, ма.мушка, так гру.стно!..

МАМ.

да у.би.вать.ся.

p cresc.

f dim.

МАМ.

И, — что ты, ди.тят.ко! Де.ви.чьи сле.зы, что ро.са: — взой.дет

p

p

МАМ.

сол.ныш.ко.рө - су вы.су.шит. Не клином свет со.шел.ся. Най.

МАМ.

- дем мы же-ни-ха,— и при-го-же-го, и при-вет-ли-во-го... За-будешь про И-

КСЕН.

Ах, нет, нет, ма-муш-ка! Я и мерт-во-му

МАМ.

- ва-на-ко-ро-ле-ви-ча...

КСЕН.

бу-ду е-му вер-на.

МАМ.

Вот как! мель-ком ви-де-ла, уж ис-сох-ну-ла...

МАМ.

Скуч - но бы - ло де - ви - це од - ной, по - лю - бил - ся —

МАМ.

мо - ло - дец ли - хой. Как не ста - ло мо - лоц - ца то - го,

The second system of music continues the vocal line and piano accompaniment. The lyrics are "мо - ло - дец ли - хой. Как не ста - ло мо - лоц - ца то - го,". The piano accompaniment continues with a similar melodic and harmonic structure as the first system.

МАМ.

Recit.

раз - лю - би - ла де - ви - ца е - го. Эх, го - луб - ка!

МАМ.

то - то тво - е го - ре! луч - ше при - слу - шай - ка - ось, что я те - бе ска - жу.

ПЕСНЯ ПРО КОМАРА

МАМКА

Allegro scherzando. ♩ = 168

87

Как ко - мар дро - ва ру - бил, ко -

МАМ.

- мар во - ду но - сил. Кло - пик те -

МАМ.

- сто ме - сил, ко - ма - ру о - бед на - сил.

МАМ.

На - ле - те - ла

88

f dim. *f dim.* *p*

МАМ.

стре - ко - за на по - по - вы на лу - га,

МАМ.

и да - вай ку - тить, му - тить, се - но в ре - ку

p cresc. poco a poco

МАМ.

во - ро - тить. О - сер - чал ко - мар,

МАМ.

за по - пов то - вар, — по - бе - жал бе - гом за се - ном,

МАМ.

стал го - нять стре - коз по - ле - ном. На ко -

89

f dim. *p*

МАМ.

- ма - рью на - бе - ду то по - ле - но сор - ва - лось,

МАМ.

по стре - ко - зам не по - па - ло, ре - бра ко - ма - ру оло -

f *ritard. poco*

МАМ.

- ма - ло. На под - мо - гуш - ку е -

G. P. *Meno mosso.* ♩ = 112

90

G. P. *p*

МАМ.

- му ра - ным ра - но по - ут - ру клоп ло - па - ту при - во -

МАМ. Темпо I

- лок ко - ма - ру под са - мый бок. Да не вду - жил,

91

МАМ.

из - не - мог, ко - ма - ра под - нять не смог.

sf *poco* *cresc.*

МАМ. *poco rallent.*

Жи - во - то - чек на - дор - вал, бо - гу ду - шень - ку от - дал.

Moderato. ♩ = 92

ФЕОДОР

Эх, ма-ма, ма-муш-ка, вот так сказоч-ка! Ве-ла за здравье, све-ла за у-по-кой.

92

mf *p*

МАМ.

Ниш-то, ца-ре-вич! Аль по-лучше знаешь? По-хвас-тай-ка-сь! Мы слушать терпе-

p *pp*

МАМ.

-ли-вы,... мы ведь у ба-тюш-ки ца-ря И-ва-на тер-пе-нью о-бу-

p

ФЕОД.

Ой, ма-ма! смо-три, не вы-тер-пишь, са-ма под-тя-нешь.

МАМ.

-ча-лись. Ну-ка-сь!

mf

ИГРА В ХЛЁСТ

Vivo. ♩ = 192

ФЕОД.

Ска-зочка про то и про сё, как ку-рочка быч-ка роди-ла, по-ро-се-но-чек я .

93

mf

ФЕОД.

ич - ко снес. Сказ - ка по - ет - ся, дур-ням не да - ет - ся.

94

resc.

f

ФЕОД. (Встает, становится против мамки и в течение песенки бьет в ладоши, делая по одному удару на такт)

Ту-ру, ту-ру, пе-ту-шок, ты да-лё-коль о-то-шел?

dim.

pp

ФЕОД.

За мо-ре, за мо-ре, к Ки-е-ву го-ро-ду. Там дуб сто-ит раз-ве .

ФЕОД.
 - си - стый, на ду - бу сыч си - дит у - ве - си - стый. Сыч гла - зом моргнет, сыч пес -

МАМ.
 (Мамка бьет в ладоши - 1 удар на такт)
 Сыч гла - зом моргнет, сыч пес

ФЕОД.
 - ни по - ет: Дзинь, дзинь, пе - ре - дзинь, по - стри - гу - ли, по - ми - гу - ли, тень, тень, по - те - тень,

МАМ.
 (Вскакивает)
 - ни по - ет:

ФЕОД.
 за ко - ло - ду да на пень, ша - гом, ма - гом, чет - вер - та - гом.

МАМ.
 (Бьет в ладоши - 1 удар на такт)

rall. (1 удар на такт) 95 a tempo (Перестает бить в ладоши)

rall. 95 a tempo

p *pp*

ФЕОД.

Как од-на-жды по-па-дья за-ро-ди-ла во-ро-бья: со-всем

ФЕОД.

во-ро-бей, се-мо-ло-дой, дли-но-но-сень-кий, вос-тро-но-сень-кий.

ФЕОД.

По-ле-тел во-ро-бей пря-мо в гос-ти к сы-чу, стал шеп-тать на уш-ко у-са-то-му:

МАМ.

Стал шеп-тать на уш-ко у-са-то-му:

96 МАМ (Феодор и мамка бьют в ладоши и постепенно сходятся)

Пар - ни по - по - вы го - рох мо - ло - ти - ли, це - пы по - ло - ма - ли, в о -

МАМ.
 . вин по - бро - са - ли. О - вин за - го - рел - ся, по - лы - мем пы - шет,

ФЕОД. 97 (По 2 удара на такт)

МАМ. Поп ис - пу - гал - ся, за -

по - пу в ок - но ста - ло вид - но: е - го.

ФЕОД. - лез под ка - душ - ку, ще - мил се - бе уш - ко; дья - кон с пе - чи

МАМ.

ФЕОД.

о бор-вал пле-чи. По-по-ва же на ка-ла-чей на-пек-ла. На-бе-жа-ли

ФЕОД.

черне-цы, все по-е-ли ка-ла-чи. О-тец Лу-ка съел ко-ро-ву да бы-ка,

МАМ.

О-тец Лу-ка съел ко-ро-ву да бы-ка,

ФЕОД.

Для оконч. (Бьет мамку по плечу)
при отд. исп.

семь-сот по-ро-сят, од-ни нож-ки ви-оят. Хлёт! Хлёт!

МАМ.

(Мамка, увидя Бориса, при-сидает к полу)

(Входит Борис)

Для оконч. при отд. исп.

98 Moderato. ♩ = 92

МАМ.

ff

Ах - ти!

БОРИС

Че - го?

Аль лю - тый зверь на - сед - ку всполохнул?

Moderato. ♩ = 92

98

sf

pp

p Quart.

МАМ.

3

Царь-го сударь, помилуй! Под старостью пуглива больно стала.

БОР.

Что, Ксе - ни - я? что,

Quart.

sf

sf

sf dim.

БОР.

бед - на - я го - луб - ка! в не - ве - стах уж пе - чаль - на - я в до - ви - ца! Все пла - чешь ты о

Quart.

p

КСЕН.

БОР. О, го-су-дары! не о-гор-чай-ся ты сле-зой де-
мерт-вом же-ни-хе.

КСЕН.

-ви-чье! Де-ви-чье го-ре так лег-ко, ни-чтож-но пе-ред тво-е-ю скор-бью.

БОР. Ди-тя мо-е!

Quart.

БОР Poco meno mosso. (Andantino) ♩ = 84

мо-я го-луб-ка! Бе-се-дой теп-ло-ю с по-дру-га-ми в свет-ли-це

99

БОР.

(Ксения уходит с мамкой)
(Борис смотрит вслед дочери.)

рас-сей свой ум от дум тя-же-лых. И-ди, ди-тя!

100

ФЕОД.

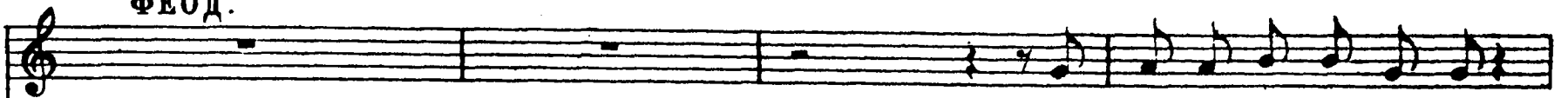

Чер - теж зем - ли Мо - сков - ской,

БОР.

А ты, мой сын, чем за - нят? Э - то что?

100

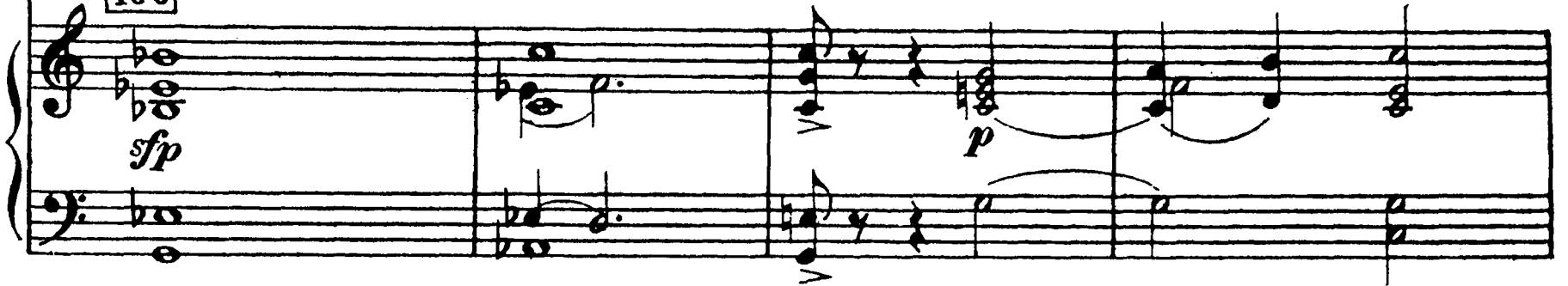

ФЕОД.

*)

а расега

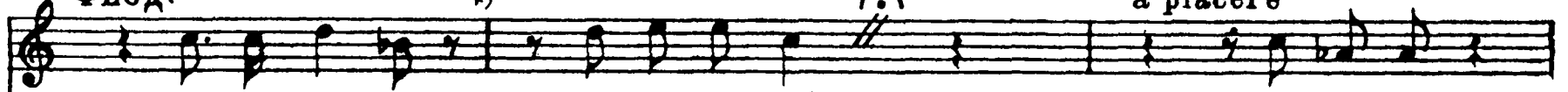

на - ше цар - ство из кра - я в край.

Вот ви - дишь:

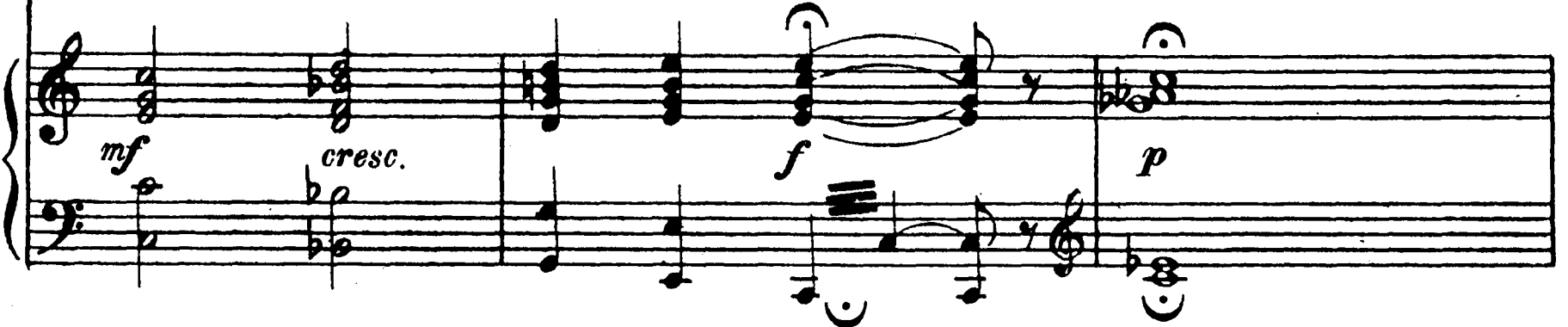

ФЕОД. in tempo

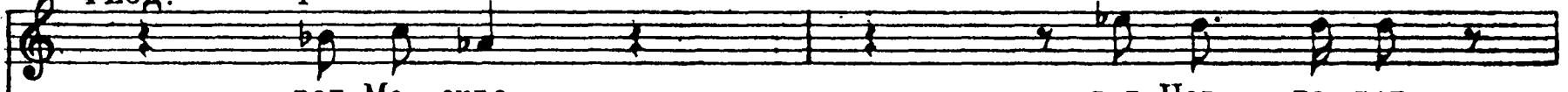

вот Мо - сква,

вот Нов - го - род,

A

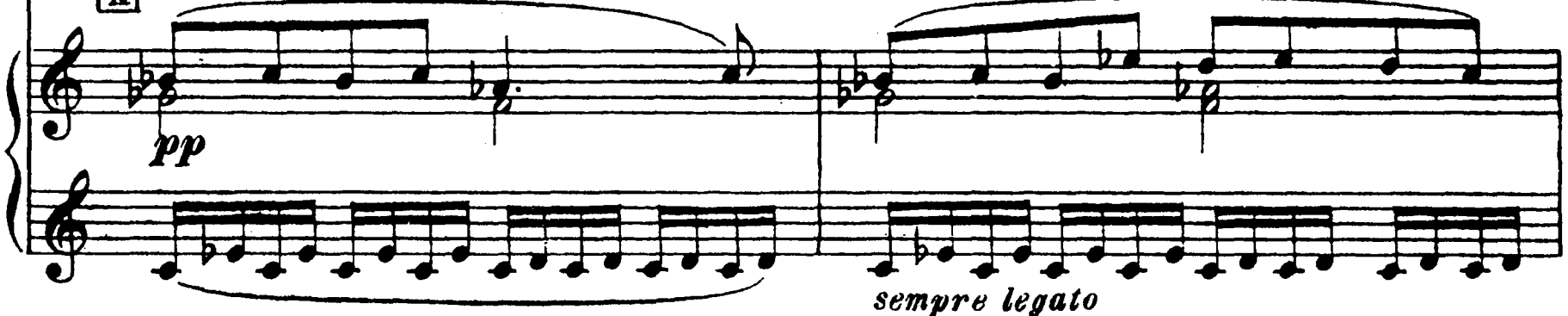

*) В редакции 1896 г. Н. А. Римский - Корсаков сократил дальнейшие 13 тактов, заменяв их следующими 2-мя:

При исполнении по сокращенной редакции продолжать от цифры 101 на стр. 141.

[ПРИМЕЧ. ИЗД. 1939 Г.]

ФЕОД.

а вот Ка - зань, А - стра - хань...

ФЕОД.

Вот мо - ре, Кас - пий - мо - ре,

ФЕОД.

вот перм - ски - е дре - му - чи - е ле -

ФЕОД.

- са, а вот Си - бирь.

ВОР.

Как хо - ро - шо, мой сын!

cresc poco

Poco più mosso. (Moderato) ♩ = 92

БОР.

Как с о - бла - ков е - ди - ным взо - ром

101

p

БОР.

ты мо - жешь о - бо - зреть все царство: гра - ни - цы, ре - ки, гра - ды. У -

trem. *cresc.* *f*

БОР.

чись, Фе - о - дор! Ко - гда - ни - будь, и ско - ро, может быть, те - бе —

p *Andante.* ♩ = 72

Quart. *p* *p*

102

БОР.

все э - то царство до - ста - нет - ся. У - чись, ди - тя!...

(Идет к столу и садится в раздумьи, перебирая свитки и пергаменты)

p poco cresc. *sf*

allegro

РЕЧИТАТИВ И АРИЯ БОРИСА

БОР. Andante. $\text{♩} = 72$

103

p

До-стиг я выс-шей вла-сти. Ше-стой уж год я царст-ву-ю спо-

p Quart.

БОР.

Più lento (Adagio)

 $\text{♩} = 56$

- кой-но. Но сча-стья нет мо-ей из-му-чен-ной ду-ше.

f

p *pp* 3 3

БОР.

На-пра-сно мне ку-де-сни-ки су-лят дни дол-ги-е, дни вла-сти

Più animato. $\text{♩} = 84$

БОР.

без-мя-теж-ной Ни жизнь, ни власть, ни сла-вы о-боль-

104

mf

p *cresc.*

БОР.

- ще - нья, ни кли - ки тол - пы ме - ня — не ве - се - лят.

f *dim.*

БОР. *Lo stesso tempo. (Andantino)*

105

В се - мье сво - ей я мнил най - ти от - ра - ду, го - то - вил до - че - ри ве .

Quart. *p*

БОР.

- се - лый брач - ный пир, мо - ей ца - рев - не - го - луб - ке чи - стой.

БОР. *poco allargando* *ff* *mf* *p* *Adagio. ♩ = 56*

Как бу - ря, смерть у - но - сит же - ни - ха ... Тяж - ка де - сни - ца

106

БОР.

гроз - но - го су - ди - и, у - жа - сен при - го - вор ду - ше пре - ступ - ной... О -

cresc.

БОР.

крест лишь тьма и мрак непроглядный... Хо - тя мелькнул бы луч от - ра - ды!

cresc.

БОР.

И скор - бью серд - це пол - но; тос - ку - ет, то - мит - ся —

107

p ³ ₃ ₃ ₃

БОР.

дух у - ста - лый, ка - кой - то тре - пет тай - ный... все ждешь че - го - то...

БОР.

Мо - лит - вой теп - лой ку - год - ни - кам божь - им я

БОР.

мнил за - глушить ду - ши стра - да - нья... В ве - ли - чье и блес - ке

108

cresc.

БОР.

вла - сти без - гра - нич - ной, Ру - си вла - ды - ка, у

f *dimin*

БОР.

них я слез про - сил мне в у - те - ше - нье. А там до -

109

БОР.

- нос, бо-яр кра-мо-лы, коз-ни Лит-вы и тай-ны-е под-

mf sf mf sf mf sf

БОР.

- ко-пы, глад и мор, и трус, и разо-ре-нье:..Слов-ноди-кий

mf

БОР.

- зверь, ры-щет люд за-чум-лен-ный, го-лод-на-я,

БОР.

bed-na-ya o-to-net Русь!... И в лю-том го-ре, нис-

ritard. poco a tempo

110

sf dim. p 3 3 3 3

БОР.

по - слан - ном бо - гом за тяж - кий мой грех в ис - пы - та - нье, ви -

БОР.

ной всех зол ме - ня на - ре - ка - ют, кля - нут на пло - ща - дях —

БОР.

и - мя Бо - ри - са! И да - же сон бе - жит, и в сум - раке

БОР.

но - чи ди - тя о - кро - вав - лен - но - е вста - ет.

БОР.

О - чи пы_ла - ют, стис_нув ру - чен - ки,

pp

ff

БОР.

мо - лит по - ща - ды... и не бы_ло по -

ff

БОР.

- ща - ды! Страш_на - я ра - на зи -

ff

БОР.

- я - ет, слы - шит_ся крик е - го пред -

ff

- смерт - ный. О, гос - по - ди, бо - же мой!

*) В редакции 1896 г. Н. А. Римский-Корсаков сократил дальнейшие 119 тактов, заменив их следующими 22-мя тактами:
(Входит ближний боярин и бьет челом; протягивая руки)

112 БЛИЖНИЙ БОЯРИН

БОРИС
Ве - ли - кий го - су - дяр! те - бе князь Ва - си - лий Шуй - ский че - лом бьет.
Ты за - чем? Шуй - ский?

112 Moderato. $\text{♩} = 92$

БОР.

Зо - ви! Ска - жи, что ра - ды ви - деть кня - зя и ждем е - го бо - се - ды.

БЛ. БОЯР. (Приподнимается и шепчет на ухо Борису)

113
Ве - чор Пу - шки - на хо - лоп при - шел с до - но - сом на Шуй - ско - го, Мсти - слав - ско - го

БЛ. БОЯР.

про - чих, и на хо - зя - и - на; но - чью там на - и бе - се - да шля у них. Го - мец на Кра - ко - ва, при - с - хал

росе стес.

ШУЙСКИЙ (Входит)

БЛ. БОЯР. (Уходит) ШУЙСКИЙ (Входит) БОР. (Приближается к Борису)

и при - веет... Росо тепо mosso. $\text{♩} = 84$ Ве - ли - кий го - су - дяр, че - лом бью! Царь! еать

114
Гон - да схва - тить! А - го! Шуй - ский князь!

112

БОР. Moderato assai. ♩ = 84

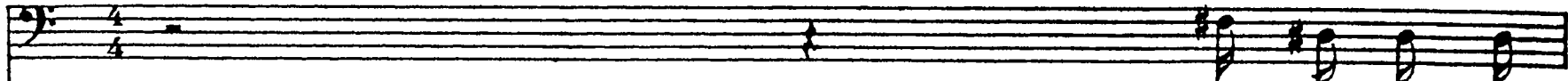
БОР. 

МАМКИ (за сценой)

Что та - ко - е?

Сопр.

Ай!

кыш!

Альты

Moderato assai. ♩ = 84

112

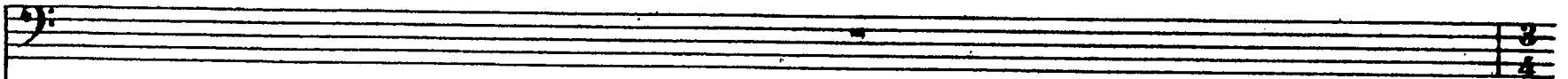

БОР.

БОР. 

С.

Ай!

кыш,

кыш!

А.

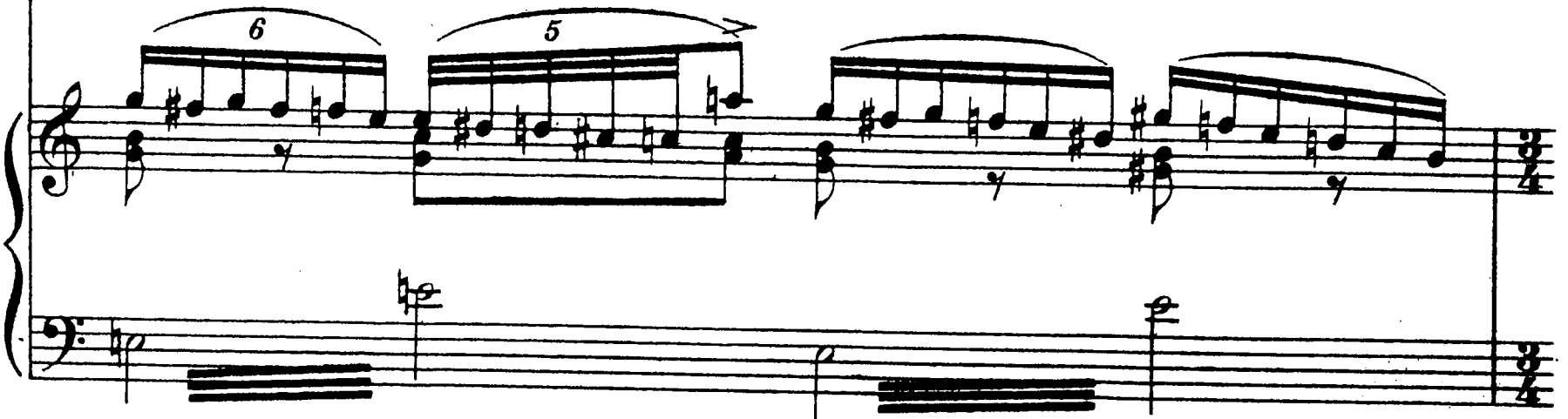

БОР. (Сыну, гневно)

У - знай, что там слу - чи - лось.

Сопр.

АЛТЫ Ах - ти!

ff *sempre legato*

БОР.

Эк, ВО - ЛУ - ТО!

С.

Кыш, кыш!

Ай!

А.

А

БОР.

С. (Входит ближний боярин и бьет челом, протягивая руки)

Кыш,

кыш,

кыш!

Ой,

ли - хонь - мо!

А.

А

БОР.

Ты за - чем?

С.
Кыш, кыш!

А.

mf *dimin.*

sp

БОР.

БЛИЖН. БОЯРИН

Что ж мол - чишь? Ве -

p *dimin.*

sp

В БЛИЖН. БОЯРИН

ли - кий го - су - дарь! те - бе князь Ва - ои - лий Шуй - ский че -

Poco più mosso. (Moderato) ♩ = 92

p

БЛИЖН. БОЯР.

- лом бьет.

БОР.

Шуйский? Зо-ви! скажи, что рады видеть князя и ждем его бе-

sf

БОР.

БЛ. БОЯР. (Приподнимается и шепчет на ухо Борксу)

- се - ды. Ве - чор Пуш - ки - на хо -

113

sf dim. *pp*

БЛ. БОЯР.

лоп при-шел с до - но - сом на Шуйско-го, Мсти-славско-го и

БЛ. БОЯР.

про - чих, и на хо - зя - и - на; но - чью тай - на - я бе -

poco cresc.

БЛ. БОЯР.

се да шлау них.

Го нец

из Крако ва прие хал

и привез...

БОР.

Гонца схватить!

(Уходит. Входит Федор)

БЛ. БОЯР.

ФЕОД.

Не приго же бы ло б,

БОР.

А га, Шуйский князь!..

Ну, что?

ФЕОД.

от че го су дарь,

ум твой держав ный у тру ждать рас сказом вздорным.

БОР.

Нет,

(Феодор опускается на колени, опираясь на локотки отца, рассказывает.)

ФЕОД.

БОР.

(Ласкает сына)

нет, дитя! Все, слышишь, все, как бы - ло.

mf

pp

ФЕОД.

molto cantabile

По - пинь - ка наш ся - дел с мам - ка - ми в свет - ли - це, без у - мол - ку бол -

D

Andantino. $\text{♩} = 64$

pp

ФЕОД.

- тал, ве - сел были лас - ков. К ма - муш - кам подхо - дил, про - сил че - сать го - лов - ку, -

ФЕОД.

[*Ritardissimo più mosso*]

к ка - ждой он подхо - дил, че - ред им со - блюда - я.

Мам - ка На - ста -
 dolce

E

mf

ФЕОД.

-сья че-сать не за-хо-те-ла, по-пинь-ка о-сер-чал, на-звал мамку ду-рой.

ФЕОД.

Мам-ка, со-би-ды что ль, хватя его пошей-ке; поп-ка как закричит, ды-бом встали перья.

ФЕОД.

Ну е-го у-бла-жать, у-го-щать е-го сла-стя-ми, всем при-че-том мо-

ФЕОД.

-лить, ла-ска-ть е-го, по-ко-ить. Да нет, не тут-то было! Хмурый такой си-

[ritard. poco] [Tempo I]

mf *dimin.* *pp*

ФЕОД

- дит, нос уткнувши в пе - рья, на сла - сти не гля - дит, что - то все бор - мо - чет.

ten. assai *p*

ФЕОД [Rochissimo più mosso]

Вдрус к мамке под - ско - чил, че - сать что не хо - те - ла, да - вай е - е дол -

f

ФЕОД

- бить, та и грох - ну - ла - ся об пол. Тут мам - ки со стра - стей словно взбелени - лись,

p H

ФЕОД.

ста - ли ма - хать, кри - чать, по - цинь - ку за - гнать хо - те - ли.

p

ФЕОД.

[ritard. poco]

[Tempo I]

Да не виро- сак, поп-ка каждую- ю от- ме- тил. Вот, от- че го- су-

ФЕОД.

- дарь, о- ни, гля- дишь, и взвы- ли, ду- му цар- скую тво- ю ду- мать по- меша- ли.

The second system continues the vocal line and piano accompaniment. The piano part features a series of chords in the right hand and a more active bass line in the left hand.

ФЕОД.

Вот, кажись, и все, все как бы- ло.

The third system shows the vocal line and piano accompaniment. The piano part consists of sustained chords in the right hand and a simple bass line in the left hand.

БОР.

[Andante] $\text{♩} = 60$

Мой сын, ди- тя мо- е род- но- е! С ка- ким ис- кусством, как бой- ко

К

БОР.

ты вел свой рассказ прав-ди-вый.

Как про-сто, бес-хи-трост но, лов-ко су-

cresc. poco a poco

БОР.

- мел о - пи - сать

случай по - теш - ный.

Вот слад - кий плод у - че - нья,

mf

БОР.

но - ти - ны светом у - ма о - кры - ле - нье.

О, ес - ли бы те - бя я мог ца -

L

pp

БОР.

- рем у - видеть, Ру - си пра - ви - те - лем державным!

О, с ка - ким восторгом,

dim.

p

БОР.

презрев со-блазны власти, на то блажен-ство я про-ме-нял бы

БОР. ШУЙСКИЙ. [Moderato] ♩ = 92 БОРИС

по-сох цар-ский! Ве-ли-кий го-су-дарь, че-лом-бью.

114 M

sf

БОР.

А, пре-слав-ный ви-ти-я! До-стой-ный ко-но-вод толпы без-

tr *tr* *tr* *tr*

sf *sf* *f* *sf* *sf* *sf*

БОР.

-moz-гой, пре-ступ-на-я гла-ва бо-яр кра-моль-ных,

tr *tr* *tr*

f *sf* *sf* *f* *sf*

БОР.

цар - ска - го пре - сто - ла су - по - стат, наг - лый лжец, три - жды

БОР.

кля - тву пре - сту - пив - ший, хит - рый ли - це - мер, льстец лу - ка - вый, про -

БОР.

- свир - ня под - шап - ко - ю бо - яр - ской, об - ман - щик, плут!

ШУЙСК. (Приближаясь к Борису)
Росо meno mosso. ♩=84

Царь! есть ве-сти, и ве-сти важ-ные для цар-ства тво-е.

N

fp *pp*

ШУЙСК.
Росо più mosso. ♩=92

-го.
БОР.

Не тель, что Пушкину, и ли те-бе там, чтоль, при-вез по-сол по-тай-ный от со-при-

Росо più mosso. ♩=92

sfp

ШУЙСК.

БОР.

Да, госу-дарь! В Лит-ве я-вил-ся са-мо-
-я-те-лей, бо-яр о-пальны?

mf

ШУЙСК.

БОР. (Приподнимаясь, тревожно)
Росо meno. mosso. ♩ = 84

-званец; король, па - ны и па - ла за не - го! Чьим же и - менем на

cresc. *pp* *trem.* 115

БОР.

нас он о - полчиться вздумал?.. Чье — и - мя не - го дий у - крал?.. чье

cresc. *cresc.*

ШУЙСК.

Ко - неч но, царь, сильна тво - я дер - жа - ва, ты ми - лостью, ра - де - ньем и пред-

БОР.

и - мя?

116 *p* *sf* *p* *Quart.*

ШУЙСК.

-ро - той у - сы - но - вил серд - ца сво - их ра - бов, ду - шю пре - данных престо - лу тво - е -

ШУЙСК.

- му. Хо - тя и боль - но мне, ве - ли - кий го - су - дарь, хо - тя и

pp

ШУЙСК.

кро - вью мо - е серд - це о - бо - льет - ся, а от те - бя скры - вать не

sempre legato

ШУЙСК.

сме - ю, что, ес - ли дер - зости испол - нен - ный бро - дя - га с Лит - вы гра -

ШУЙСК.

- ни - цу на - шупе - рей - дет, к не - му тол - пу, быть мо - жет, при - вле - чет Ди -

cresc.

ШУЙСК.

rosso allarg.

БОР.

(Вскочив) *f*

Ди - мит - ри - я... Ца - ре - вич, у - да - лись!

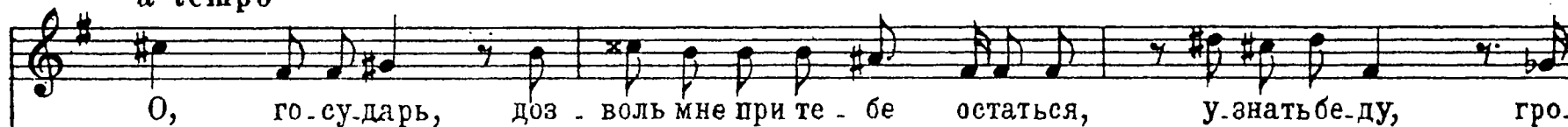
rosso allarg.117 ФЕОДОР
a tempo

БОР.

Не - лъзя... нельзя, дитя!

117 a tempo

ФЕОД.

(Феодор уходит)

-зя - шу - ю пре - сто - лу тво - е - му

(Борис идет вслед за сыном, запирает за ним дверь, потом быстро подходит к Шуйскому)

БОР.

Ца - ре - вич!

Ца - ре - вич, по - ви - нуй - ся!

Ваять

БОР. *Uistesso tempo.* $\text{♩} = 84$

ме - ры сей же час, чтоб от Лит - вы Русь о - гра - дилась за - ста - ва - ми,

118

БОР.

чтоб ни одна душа не перешла за эту грань... Ступай... Нет, по - стой, по -

cresc. *sf* *sf p*

БОР.

Adagio. $\text{♩} = 56$ *pp*

стой, Шуйский! слы - хал ли ты ко - гда - ни - будь, чтоб

pp

БОР.

де - ти мерт - вые из гро - ба выхо - ди - ли... до - пра - шивать па -

The fourth system of the musical score continues the vocal line and piano accompaniment. The lyrics are 'де - ти мерт - вые из гро - ба выхо - ди - ли... до - пра - шивать па -'. The piano accompaniment features triplets.

БОР.

-рей... ца-рей за-кон-ных, из-

119

БОР.

-бран-ных все-народ-но, у-вен-чанных великим патри-ар-хом?..

БОР.

Темпо I. ♩ = 84

Ха-ха-ха-ха-ха-ха-ха!..

Что?..

БОР.

Смеш.

fp

ШУЙСК.

В партитуре: По-ми-луй ве-

БОР. (Хватает Шуйского за ворот)

В клавиуре: По-ми-луй, ве-ли-кий го-су-дары!

но?.. Чтож не сме-ешься?.. А?.. Слушай, князь!

sf *p* *p*

БОР.

когда ве-ли-ко-е свер-ши-лось зло-де-я-нье, когда без-вре-мен-но ма-

120

pp

БОР.

лю-та по-гиб, малютка тот... погибший... был Ди-мит-рий?

pp *sf*

ШУЙСК.

121

Он! —

БОР.

Ва - си - лий И - ва - ныч! Крес - том те - бя и

121

mf *sf* *p* *cresc.*

БОР.

бо - гом за - кли - на - ю по со - вес - ти

f *dim.*

БОР.

всю прав - думне ска - жи. Ты зна - ешь, я

cresc.

БОР.

ми.ло.стив. Но е.с.ли ты хитришь, кля.ну.сь те.бе! При.ду.ма.ю я

122

БОР.

злу.ю казнь, та.ку.ю казнь, что царь И.ван от у.жа.са во гро.бе со.дро.гнет.ся!..

ШУЙСК.

Не казнь страш.на, страш.на тво.я не.ми.лость.

БОР.

От.ве.та.жду.

ШУЙСК.
Andante. $\text{♩} = 72$

В Уг - ли - че, в со - бо - ре пред всем на - ро - дом, пять слишком дней я

123

pp

ШУЙСК.

труп младен - ца по - се - щал. — Вокруг не - го — тринад - цать тел ле - жа - ло,

mf *p* *pp*

ШУЙСК.

о - бе - зо - бра - жен - ных, в кро - ви, в лох - мо - тьях гряз - ных; и по ним уж

mf *p*

ШУЙСК.

тле - ни - е за мет - но про - сту - па - ло. Но дет - ский лик ца - ре - ви - ча

124

p

ШУЙСК.

был све . тел, чист и — я . сен.

Глу - бо - ка - я, страш - на - я зи -

ШУЙСК.

- я . ла ра - на,

а на ус - тах е - го не - по - роч - ных

у - лыб - ка чуд - на - я и -

ШУЙСК.

- гра - ла.

Ка - за - ло - ся, в сво - ей он ко - лы - бель - ке спо - кой - но спит, — сло - жив - ши

ШУЙСК.

cresc.

руч - ки и пра - вой креп - ко сжав и - груш - ку дет - ску - ю...

БОР.

До - воль - но!..

(Дает знак Шуйскому удалиться. Шуйский уходит, оглядываясь на Бориса. Борис опускается в кресло)

Listesso tempo. ♩ = 72

125

*) В редакции 1896 г. Н. А. Римский-Корсаков сократил дальнейшие 26 тактов, заменив их следующими 12-ью тактами:

БОР. *Recit.* ♩ = 72

Темпо

126

БОР.

БОР.

Recit. (a piacere)

При исполнении по сокращенной редакции продолжать от цифры 127 на стр. 179. [ПРИМЕЧ. ИЗД. 1939 Г.]

ЧАСЫ С КУРАНТАМИ

(Борис один)

БОРИС
Recit.

Tempo. (Moderato)

Уф, тяже_ло! дай дух пе-ре-веду... Я чувст_во_вал, вся кровь мне

126

> pp *f dim.* *p* *cresc.*

БОР.

ки_ну_лась в ли_цо и тяж_ко о_пу_ска_лась.

о,

f marcato

БОР.

со_вест_ь лю_та_я, как тяж_ко ты ка_ра_ешь!..

(Часы с курантами-приходят в движение)

A Largo

PIANO I

mp

dim.

cresc. *f*

*) В партитуре следующий такт иначе:

БОР.

страш_но ты ка_ра_ешь!..

A Largo *Red.* *

PIANO II ad libitum

БОР.

Е - же - ли в те - бе ПЯТ -

I pp

II pp

БОР.

- но е - ди - но - е...

БОР.

е - ди - но - е слу - чай - но за - ве - ло - ся,

f

БОР.

ду - ша его - рит,

БОР.

на - лёт - ся серд - це я - дом,

БОР.

так тяж - ко, тяж - ко ста - нет,

БОР.

что мо - ло - том сту - чит в у - шах у -

БОР.

- ко - ром и про - кля - тьем... И

БОР. #.

В ду - шит что - то... ду - шит... (Глухо) pp

БОР.

и го - ло - ва кру - жит - ся...

БОР.

в гла_зах... ди - тя о - кро - вав - лен - но - е!

БОР.

а piacere
Вон... вон там... что э - то?.. там в уг - лу?..

БОР.

127

Allegro. $\text{♩} = 72$

Музыкальный фрагмент с вокальной линией и фортепиано. Вокальная линия: *Ко - лы - шет - ся, рас -*. Музыкальный текст: *pp* (piano). Темп: *Allegro*. Метр: $\text{♩} = 72$. Ключ: Bb . Ритм: $\frac{2}{2}$. Включает фортепиано и басовые партии.

БОР.

- тет...

бли - зит - ся...

Музыкальный фрагмент с вокальной линией и фортепиано. Вокальная линия: *- тет... бли - зит - ся...*. Музыкальный текст: *pp* (piano). Темп: *Allegro*. Метр: $\text{♩} = 72$. Ключ: Bb . Ритм: $\frac{2}{2}$. Включает фортепиано и басовые партии.

БОР.

дро - жит

и

сто

нет...

Музыкальный фрагмент с вокальной линией и фортепиано. Вокальная линия: *дро - жит и сто - нет...*. Музыкальный текст: *pp* (piano). Темп: *Allegro*. Метр: $\text{♩} = 72$. Ключ: Bb . Ритм: $\frac{2}{2}$. Включает фортепиано и басовые партии.

БОР.

(Говорком)

Чур,

чур!..

Музыкальный фрагмент с вокальной линией и фортепиано. Вокальная линия: *Чур, чур!..*. Музыкальный текст: *pp* (piano). Темп: *Allegro*. Метр: $\text{♩} = 72$. Ключ: Bb . Ритм: $\frac{2}{2}$. Включает фортепиано и басовые партии.

БОР.

Музыкальный фрагмент с вокальной линией и фортепиано. Вокальная линия: *Не я... не*. Фортепиано: аккомпанемент с широкими интервалами.

accelerando poco a poco

(Говорком)

БОР.

Музыкальный фрагмент с вокальной линией и фортепиано. Вокальная линия: *я твой ли - хо - дей... Чур!.. чур, дитя!..*. Фортепиано: аккомпанемент с широкими интервалами. Подпись: *cresc. poco a poco*.

БОР.

Музыкальный фрагмент с вокальной линией и фортепиано. Вокальная линия: *Не я... Не я...*. Фортепиано: аккомпанемент с широкими интервалами.

БОР.

Музыкальный фрагмент с вокальной линией и фортепиано. Вокальная линия: *во - ля на - ро - да!.. Чур, ди - тя...*. Фортепиано: аккомпанемент с широкими интервалами.

128

ff

V

V

dim.

trem.

V

V

V

БОР. *allarg.* росо а росо

Гос-поди! Ты не хочешь смерти грешника; по-ми-луй ду-шу

p

БОР. росо ritard. ЗАНАВЕС

пре-ступ-ного ца-ря Бо-ри-са!

pp