

КАРТИНА I.

Хор.

5 Allegro. ♩ = 132.

Piano.

6

Fl. Clar.

ЗАНАВЕСЬ. В богатых хоромы братчины в Новгороде. Пирваньце, почестен пир новгород-

ских торговых гостей. Все сидят за столами дубовыми, накрытыми скатертями браными и уставленными яствами и напитками.

Челядь обносит гостей вином и брагою. За особым столом Нежата, молодой гуслир из Киева города. В углу, на муравлевой печи

7 ХОР. (Гости торговые.)

Тенора. *p*

Собра-ли-ся мы, гос-ти тор-го-вы-е, все-ю братчи-ной на-шей ве-се-ло-

Басы. *p*

7

$\bullet = \bullet = 132.$

Quart.

*sf p ten. assai*

Дуда, Сопель и несколько скоморошии удалиых. Среди гостей оба настоятели: Фома Назарыч и Лука Зиновыч.

ю. А и-дет здесь у нас сто-ло-вань-и-це. А и-дет пи-ро-ванье по-чес-тен

8

пир. Об - но - си - те зе - ле - ным ви - ном, зе - ле - ным ви - ном за - мор - ски -

8

*f* Corni.

им! Об - но - си - те зе - ле - ным ви - ном, зе - ле - ным ви - ном за - мор - ски -

им! Об - но - си - те зе - ле - ным ви - ном, зе - ле - ным ви - ном за - мор - ски -

Trombe

им! Об - но - си - те зе - ле - ным ви - ном, зе - ле - ным ви - ном за - мор - ски -

им! На - е - дай - те - ся, гос - ти, до - сы - та! На - пи - пай -

Corni, Tr-be e Tr-bai.

*sf*

им! На - е - дай - те - ся, гос - ти, до - сы - та! На - пи - пай -

те - ся, гос - ти, до - шья - на! Лей - те бра - ги до кра - ев ков -

The first system of music features a vocal line with lyrics and a piano accompaniment. The vocal line is in a soprano or alto register, with lyrics: "те - ся, гос - ти, до - шья - на! Лей - те бра - ги до кра - ев ков -". The piano accompaniment consists of chords and moving lines in both hands. A circled number '9' is placed above the vocal line at the beginning of the system.

ши, пей - те ме - ду пол - ны - е сто - ны! Об - но - си - те зе - ле - ным ви -

ном, зе - ле - ным ви - ном за - мор - ски - им! Об - но - си - те яст - вом са -

ном, зе - ле - ным ви - ном за - мор - ски - им! Об - но - си - те яст - вом са -

ном, зе - ле - ным ви - ном за - мор - ски - им! Об - но - си - те яст - вом са -

ном, зе - ле - ным ви - ном за - мор - ски - им! Об - но - си - те яст - вом са -

10

хар - ным!

10

*ff*

11

*p*  
Сла - вен Жи - ев

11

*dimin.* *p*

град кил - зем лас - но - вым, да де - ла - ми бо - га -

*p*

12

Толь-ко Нов-город е - ще слав - ней не . то -

тыр - ски - ми.

Толь - ко Нов - го -

Толь - ко Нов - го - род е - ще слав -

12

*mf* *tr*

ва - ра - ми, не сво - е - ю зо - ло - той каз -

род е - ще слав -

ней не сво - е - ю зо - ло - той каз -

13

ной, *mf* а и сла - вен велик Нов - го - род что людь - ми тор -

ней, а и сла - вен Нов - го - род сво -

ной, а и сла - вен ве - лик Нов - го - род, что сво -

13

V-le.

*tr*

*p* *mf*

14

го - вы - ми, да сво - е - ю во - люш - кой.

е - ю во - люш - кой. Нет у нас боль -

е - ю во - лья - ной во - люш - кой.

14

*tr*

*p*

Fl. Ob. Clar. Fag.

ших бо - яр, нет у нас стар - ших кня - зей,

(unis.)

*f*

15

нет у нас и гроз - ных во - е - вод. В Но - ве -

(unis.)

*sf* *sf* *sf* *f* Tr-be.

го - ро - де ве - ли - - - - - ком у нас всяк се - бе сам боль - ший на - боль -

ший!

В Но - ве го - ро - де ве - ли - - - - - ком у нас всяк се - бе

The second system of the musical score continues the vocal line and piano accompaniment. The vocal line starts with the word "ший!" and then continues with "В Но - ве го - ро - де ве - ли - - - - - ком у нас всяк се - бе". The piano accompaniment continues with the same rhythmic pattern as the first system, with some melodic variations in the right hand.

сам боль - ший на - боль - ший! В Но - ве го - ро - де ве - ли - - - - -

The third system of the musical score concludes the vocal line and piano accompaniment. The vocal line ends with "сам боль - ший на - боль - ший! В Но - ве го - ро - де ве - ли - - - - -". The piano accompaniment continues with the same rhythmic pattern, ending with a final chord in the right hand.

16

у нас всяк себе сам больший на - боль - ший, у нас

ком.

16

*f*

всяк себе сам боль - ший на - боль - ший

17

ший, боль - ший на - боль - ший. Со - бра -

на - боль - ший.

*p* *cresc.* *mf* *f* *mf*

17

*cresc.* *sf* *mf* 3 3

Vc.

ли - ся мы, гос - ти тор - го - вы - е, все - - и брат - чи - ной

на - шей ве - се - - ло - ю, а и - дет здесь у нас сто - ло -

Viol. Fl. Clar.

вакь - - и - це, а и - дет пи - ро - ваць - е по - чес - тен

19

пир. Об - но - си - те зе - ле - ным ви - ном, зе - ле - ным ви - ном за -

19

*f* Corni

*uniss.*  
мор - ски - им, об - но - си - те зе - ле - ным ви - ном, зе - ле -

ным ви - ном за - мор - ски - им! На - е - дай - те - ся, лю - ди, до - сы -

*f* *sf*

та, на - пи - вай - те - ся, гос - ти, до - пъя - на! На - пи - вай - те - -

ся, гос - - ти, до - - - пъя - на!

20

Тен. I.

Тен. II.

Бас I.

Бас II.

В Но - ве - го - ро - де ве - ли - ком у нас всяк се - бе сам боль - ший на - - - боль

20

В Но - ве - го - ро - де ве - ли - ком у нас всяк у се - бе сам боль - ший

ший. В Но - ве - го - ро - де ве - ли - ком у нас всяк се - бе сам боль - ший

Боль - ший на - боль - ший, боль - ший на - боль - ший, у нас

В Но - ве - го - ро - де ве - ли - ком у нас всяк се - бе

на - боль - ший. В Но - ве - го - ро - де ве - ли - ком у нас всяк се - бе

на - боль - ший, боль - ший на - боль - ший, боль - ший на - боль

всяк се - бе сам боль - ший на - боль - ший, всяк се - бе боль - ший

сам боль - ший на - - боль - ший, всяк се - бе  
 сам боль - ший на - - боль - ший, всяк се - бе  
 ший, у нас всяк се - бе сам, всяк се - бе сам,  
 на - боль - ший, всяк се - бе, всяк се - бе сам, всяк

*tr*  
*f*

сам!  
 сам!  
 сам!  
 сам!

В Но - ве -  
 В Но - ве -

21

V-c. V-le  
 Timp. pizz.

21

*f*  
у

го - ро - де ве - ли - ком у нас всяк се - бе сам боль - ший на - боль -

го - ро - де ве - ли - ком у нас всяк се - бе сам боль - ший на - боль -

В Но - ве - го - ро -

Тр-бе

22

нас всяк се - бе сам боль - ший на - боль - ший, всяк се - бе сам!

ший, у нас всяк се - бе сам боль - ший на - боль - ший, всяк се - бе сам!

divisi

ший, у нас всяк се - бе сам боль - ший на - боль - ший, всяк се - бе сам!

divisi

де у нас всяк се - бе сам боль - ший на - боль - ший, всяк се - бе сам!

22

*ff*

*f*

Гой!

Лей - те бра - ги до кра - ев ков - ши. Пей - те ме - ду пол - ны - в сто -

ны! Об - но - си - те зе - ле - ным ви - ном, Зе - ле - ным ви - ном зв -

мор - ски - м, Об - но - си - те лет - вом са - - - хар - - -

23 Più mosso. (Vivace.  $\text{♩} = 152$ .)

НЫМ!

В Но - ве - го - ро - де ве -

*p cresc.*

*p cresc.*

23 Più mosso. (Vivace.  $\text{♩} = 152$ .)

*sf* *p*

*cresc.* poco a poco

ли - ком у нас всяк се - бе сам у нас всяк се - бе сам боль - ший на - - -

*ff* *m.s.*

2.

боль - ший, боль - ший на - - - боль - ший, у нас

воляк се - бе сам, у нас всяк. У нас  
 воляк се - бе сам, у нас всяк. У нас воляк се - бе  
 У нас

8

воляк се - бе сам большии на - боль - ший, большии на - боль  
 сам большии на - боль - ший, у нас всяк се - бе сам большии на - боль  
 воляк се - бе сам большии на - боль - ший, большии на - боль

8

24 Тен. *rit.*  
 ший!  
 Басы *rit.*  
 В Но - ве - го - ро - де - ве

24 8  
*f p cresc. poco a poco*

ли - ком у нас всяк се - бе сам, у нас всяк се - бе сам боль - ший на -

боль - ший, боль - ший на - боль

Тен. I.  
ший, у нас всяк се - бе сам, у нас всяк. —

Тен. II.  
ший, у нас всяк се - бе сам, у нас всяк. — У нас

Басы

У нас всяк се-бе сам больши́й на - боль - ший, -больши́й на -  
 всяк се-бе сам больши́й на - боль - ший, у нас всяк се-бе сам - бо́льши́й  
 У нас всяк се-бе сам больши́й на - боль - ший, больши́й на -

8

25

боль - ший.  
 на - боль - ший.  
 боль - ший.

25

8

*ff*

*p cresc.*

*p cresc.*

*sf sf sf*

26 L'istesso tempo alla breve.  $\text{♩} = 76$ .

I Настоятель.

II Настоятель.

Гой же ты, мо-ло-

L'istesso tempo alla breve.  $\text{♩} = 76$ .

26

Corri

e.

# Былина о Волхе Всеславиче.

27 Moderato assai.  $\text{♩} = 96.$

Тен. *pp*

ХОР. Струн - ку к стру - ное - ке ты на - тя - ги

Басы *pp*

(Нежата играет на гуслях и поет былинну о Волхе Всеславиче.)

27 Moderato assai.  $\text{♩} = 96.$

Pianino

*p* Агра *ff* Viole

вай. На ста - рин - кый лад ты на - ла - жи -

вай. Про де - ла спой нам бо - га - тыр - ски - е!

*meno rit.*

*meno rit.*

*dimin.*

28 Poco meno mosso.  $\text{♩} = 76.$

Нежата

Про - све - тя - све - тел ме - сяц на не - бе. Ро - дил - ся мо -

гуч бо - га - тырь во Ки - е - ве, мо - ло -

дой - Волх Все - славь е - вич от кня - жны Мар - ы Все -

The third system of the musical score continues the vocal line and piano accompaniment. The lyrics are: "дой - Волх Все - славь е - вич от кня - жны Мар - ы Все -". The piano accompaniment features some complex chordal structures and melodic lines.

славьев - ны, да - от зме - я Ту - га - ри - на лю - то - го.

The fourth system of the musical score concludes the vocal line and piano accompaniment. The lyrics are: "славьев - ны, да - от зме - я Ту - га - ри - на лю - то - го." The piano accompaniment ends with a final chord and some melodic flourishes.

29

*p*

За - дро - жа - ла ма - ти бы - ра зем - ля, со - трясе

*pp*

*cresc.*

ло - ся царство Ин - дей - ско - е; а - он

*f.*

не мо - ре вско - ле - ба - ло - ся, от то - го рож -

*pp*

день - я бо - га - тыр - ско -

*cresc.*

*sf* *dimin.*

Timp.

## 30 Moderato assai. (Tempo I.)

*as m.*  
*son. ad libit.*

*p*

*poco rit.*  
*dimin.*

## 31 Poco meno mosso. (♩ = 76.)

А и ры ба вся в глу би ну по шла,

*Fl.*  
*p*

*p*

По ле те ла пти ца вы со ко в не бе са;

*Viol.*

музыкальная система с вокальной линией и фортепиано. Вокальная линия: ту - ры да о - ле - ни за го - ры по - шли,

pp

музыкальная система с вокальной линией и фортепиано. Вокальная линия: вол - ки, мед - ве - ди по ель - нич - кам,

музыкальная система с вокальной линией и фортепиано. Вокальная линия: зай - цы, ли - си - цы по ча - щи - цам, со - бо -

*cresc. poco*

*p*

музыкальная система с вокальной линией и фортепиано. Вокальная линия: ля, ку - ни - цы по о - стро -

*Poco string.*  
*p cresc. molto*

*cresc.*

32 Moderato assai. (Tempo I.)

*tem. ad libit.*

В.А.М.

ХОР. Мысль ю по ле - су раб - те - ка - ст

32 Moderato assai. (Tempo I.)

*f p*

ол, Се - рым вол ком он по зем - ле бе -

жит, а под о - бо - ло - ки ор - лом ле - тит.

*poco rit.*

*dimin.*

33 Poco meno mosso.  $\text{♩} = 76$ .

А — и бу — дет Волх в пол-то — ра ча — са,

брал — во — пра-ву-ю ру-ку па-ли-цу;

тяж — ку па-ли-цу свин-цо-ву-ю,

*poco cresc.*

а — и ве-сом та па-ли-ца в три — ста

34 Moderato assai. (Tempo I.)

*dim.* *ten. ad libit.*

пуд.

*p*

*poco rit.*  
*dimin.*

35 Poco meno mosso.  $\text{♩} = 76$ .

А и бу - - дет Волх во две - - над - - цать лет

Fl. *p*

На - би - рал он дру - жи - ну хо - реб - ру - ю,

а и тут же с ней во по - ход по - шел

ко Ин - дей - ско - му цар - ству слав - но - му

Во - е - вал, по - ко - рил цар - ство слав - но - е,

*cresc.*

*poco string.  
p sub. e cresc.*

А и сам в та - по - ры в нем ца - - рем

*poco string.*

*cresc.*

**36** Moderato assai. (Tempo I.)

*ten. ad lib.*

на - - - - - сел.

ХОР. .

А

и

**36** Moderato assai. (Tempo I.)

сла - - - ва ж те - - бе, мо - ло - дой гуе - - ляр!

*dim.*

*tr*  
*dim.*

*tr*  
*dim.*

# Хор и Сцена.

H = -----  
N = d d d d d.

37 Allegro non troppo  $\text{♩} = 104$  ( $\text{♩} = 208$ )

Тенора.

ХОР. Бу-дет кра-сен день в по-ло-ви-ну дня, бу-дет пир у нас во по-лу-ни-ре,  
Басы.

Allegro non troppo.  $\text{♩} = 104$  ( $\text{♩} = 208$ )

37

Сор.

*f* Quart.

а и не-ко-му спеть про Нов-го-род, а-ли не на-чем нам по-хва-с-тять-ся?

Аль-лишь встарь лю-ди жи-ли ве-се-ло? Гой! (II)  
*ff* *mf*

Tr-be  
Corni  
Tr-bni

Хо-ро-ши у нас ко-ни доб-ры-е,

38

*ff* *p*

(1)

Ко - ни доб - ры - е не из' - ез - же - ны. Что ко - ня - - ми вы по - хва - ля - е - те?

*poco cresc.*

Гой!

Вы - хо - ди - те - ка на ку - лач - ный бой, кто по - ме - рит - ся - сна - ми си - ло - ю? Гой!

*ff*

39 (1)

Мно - го есть у нас зо - ло - той каз - ны, а и пла - ть - я цвет - на бо - га - то - го!

39

*mf*

(II)

Без же-ны нель-зя — про-жить мо-лод-цу, у ко-го из вас — есть мо-ло-душ-ки,

и ли-цом крас-ны — и при-вет-ли-вы?

(Входит Садко, поклон ведя по ученому. В руках у него гусельки, яровчаты.)

40 Recit. (L'istesso tempo.)

Садко. *a piacere*

По-клон вам, го-е-ти и-ме-ни-ты-е; Бла-го-сло-

ви-те ста-ри-ну ска-затъ, аль пес-ню спеть у-

41 a tempo (*Allegro non troppo*)

Да лю-ю.

ХОР. Спой про сла-ву ты нам Но-ва-го-ро-да, Про цвет-ко-е платье, ко-ней доб-ры-их,

41 a tempo (*Allegro non troppo*)

про у-да-чу, си-лу мо-ло-дец-ку-ю, про бес-смет-ну на-шу зо-ло-ту каз-ну,

И про жен на-ших

и про жен про ка-ших бе-лых ле-бе-дей!

бе-лых, бе-лых ле-бе-дей!

Recit. (E'istesso tempo)

42

Садко. *a piacere*

Гой вы, гости торго-вы-е. А и гос-ти и-ме-ни-ты-е, каж-дый хва-лит-ся по о-

*sf* *sfp* *colla parte*

43 in tempo Poco meno mosso.  $\text{♩} = 92 (\text{♩} = 184)$

со-бо-му. О-дин хва-ста-ет мо-ло-той каз-ной, дру-гой хва-ста-ет ко-нем до-бры-м,

*rag.* *p*

Глу-пый хва-ста-ет мо-ло-дой же-ной, ум-ный хва-ста-ет ста-рым ба-тющ-кой.

*tr*

Не-чем мо-лод-цу мне по-хва-стать-ся, раз-ве гу-сель-ка-ми, да пес-ня-ми,

*clar.* *tr*

что до-ста-ли-ся мне от ба-тющ-ки, От Сур Вол-жа-ны на ро-ди-мо-го.

*f1.* *tr* *p*

## Речитатив и Ария Садко.

44 Recit. Più mosso.  $\text{♩} = 104$ .Садко. *a piacere*

Ка-бы бы-ла у ме-ня зо-ло-та каз-на,

*sf* Quart. *sfp colla parte*

ка-бы бы-ла дру-жи-нуш-ка хо-роб-ра-я,

я не си-дел бы сид-нем в Но-ве-го-ро-де, не стал бы

жить по ста-ри-не, по пош-ли-не, не пи-ро-вал бы день и ночь; не

*poco cresc.*

браж - ни - чал, а на зла - ту каз - ну сво - ю по -

*pp poco cresc.*

вы - ку - нил я б все то - ва - ры ва - шьи Нов - го - род - ские . е .

Cor.

*f dimin.*

V

Я сна - ря - дил бы тридцать и е - дин ко - рабль, то - ва - ры

Quart.

*pp poco cresc.*

*f dimin.*

45

красны - е я по на - гру - жи - вал. Уж ко - ли не дал нам гос - по - де - бо - лю .

*sf*

*pp*

этой ре - ки, да за - ка - зал путь на мо - ре Ва - ряж - ско - е,

*cresc.*

*in tempo poco meno mosso*

поплыл яб по Ильмень о - зе - ру, про - во - лок ко - раб - ли я бы во - ло - ком, и про -

Fl. Ob. Clar.

шел по ве - ли - ким ре - кам Яб ко - си - не - му

Tr - ba

(Ударяет по струнам.)

мо - рю да - ле - ко -

*dimin.*

MU.

Fl. Ob.

Cor.

*poco riten.*

pp

Clar.

46 Andante.  $\text{♩} = 52.$   
*dolce*

Про бе - га - ли б мо - и бу - сы - ко - раб - ли, об' - ез -

*p* Quart.

жа - ли б мо - ря, мо - ря си - ни - е. По - гу - лял бы ве - тра - нах я не - слы - хан -

ных, на - смот - рел - ся б чу - дес я не - ви - дан - ных.

*cresc.*

*f*

Cor. *dim.*

47

На - ку - пил бы я там ска - на жем - чу га,

са - мо - цвет - ных камней, до - ро - гой кам - ки.

На - без - счет - ну каз - нув Но - ве - го - ро - де по - на - строил бы я цер - квей

бо - жи - их Я по -

48

*p*

вы - зо - ло - тил - кресты, ма - ко - ви - цы чистым зо - ло - том; у - са -

дил бы и - ко - ны я жем - чу - гом да ка - мень - я - ми,

до ро - ги - ми бы все, са - мо - цвет - ны - ми.

*poco riten.*

49 *a tempo*

По да - ле - ким мо - ря - м, по раз - до - лью зем - ли,

Viol.

*p legato assai a tempo*

про - нес - ла - ся бы сла - ва Нов - го ро - да.

Tr-ba

*m. s.*

А и вы бы тог - да, гос - ти знат ны - е за то

*cresc.*

во по - яс мне \_\_\_\_\_ по - кло - ни

ли - ся.

*m. s.*  
Tr-ba

*p cresc poco a poco*

## Сцена.

[50] Allegro non troppo.  $\text{♩} = 104$  ( $\text{♩} = 208$ )

Тенора(I)

ХОР. Гой, ты Сад Сад-ко, доб-рый мо-ло-дец, по-лю-би-лась нам' реч-ь у-да-ла-я.

Басы(I)

(Некоторые гости встают из за столов, другие продолжают сидеть.)

[50] Allegro non troppo.  $\text{♩} = 104$  ( $\text{♩} = 208$ )

*f* Tr-bni, Corni.

(I) Гой, ты Сад Сад-ко, гой, гос-ти-ный сын! Ты гуе-ляр прос-той, —

(II) Ты гуе-ляр прос-той, не тор-го-ный гость

*ff* Quart. Tr-bni.

(I.II) и бе-зум-на похва-льба твоя. Не хотим Садка! Гой до-лой е-го!

(II) и бе-зум-на похва-льба твоя. А коль прав Садко? А коль прав гуе-ляр?

F1.Ob. Clar.

*f* Quart. Clar. Fag. Cor.

*ff*

Tr-bni, Cor.

## 51 I Наст.

## II Наст.

Аль не слы - ша - ли, о - бо - звал Сад - ко

## 51

*p*

Аль не ви - ди - те, гос - ти знат - ны - е,

всех нас сид - ня - ми да бе - зум - ны - ми?

хо - чет власть он взять над Нов - го - ро - дом! Зе - лен нас у - чить, мо - лод нас ко - рить!

Зе - лен нас у - чить, мо - лод нас ко - рить!

*mf*

а 2

ХОР. Не хотим Сад-ка! Гой до-лой е - го!

А коль прав Сад-ко? А коль прав гус-ляр?

52

А и гдеж те - бе нас у - чить, ко - рнты! А и гдеж те - бе с на - ми ров - ней быты!

The second system of the musical score continues the vocal line and piano accompaniment. The vocal line includes the lyrics 'А и гдеж те - бе нас у - чить, ко - рнты! А и гдеж те - бе с на - ми ров - ней быты!'. The piano accompaniment continues with similar dynamics and accompaniment.

52

А и гдеж те - бе си - лу власть за - брать? Жи - вет Нов - го - род по ста - рин - ко - му

Жи - вет Нов - го - род —

The fourth system of the musical score features a vocal line and a piano accompaniment. The vocal line includes the lyrics 'А и гдеж те - бе си - лу власть за - брать? Жи - вет Нов - го - род по ста - рин - ко - му' and 'Жи - вет Нов - го - род —'. The piano accompaniment continues with similar dynamics and accompaniment.

зо - ло - то - ю каз - ной, да во - ле - ю. Не хо - тим Сад - ка!

зо - ло - то ю каз - ной, да во - ле - ю. А и прав Сад - ко!

*tr* *ff*

**53** Poco animando.  
I Наст.

II Наст.

Уж не впер - вый раз го - во - рит Сад - ко та ко - вы сло ва, ре - чи дерз - ки - е.

**53** Poco animando.  
Viol. Clar.

*p*

мы про - слы - ша - ли, что уж тре - тий день по чу - жим гус - ляр хо - дит брат - чи - нам,

Viol.

*poco creso.* *dim.*

по тор-го - вы-им пло-ща-дям кричит, да по при - ста-ням, по-хва-ля-ю-чись,

*p*

ве-дет ре-чи те он не-го-жи-е, голь ка-бац - ку-ю со-му-ща-ю-чи.

*poco cresc.* *cresc.* Viol.

*Allegro animato. d=120 (♩=240)*

*ff* ХОР: А и где-ж е - му нас у-чить, ко-рить, а и где-ж е - му с на-ми ров-ней быть?

(Гости угрожают Садке.)

*Allegro animato. d=120 (♩=240)*

*ff*

А и где-ж е - му си - лу власть за-брать? Жи-вет Нов - го-род по ста-рин-но - му

зо-ло - то - ю казной да во-ле - ю. Не хотим Сад-ка! Гой, до-лой е-го!

*ff*

*Poco riten.*

54 Recit. Poco meno mosso.  $\text{♩} = 104$ . Садко. *a piacere*

По ста-ри - не жи-ви-те, гое-ти знат - ны - е, ви-ном да

54 *sf* Quart.

яст-ва-ми вы у - те - шай-те-ся, казной да же-на-ми вы по-хва - ляй-те-ся.

*poco cresc.*

От вас уй - ду я, гое-ти и ме - ни-тые, да у-не - су и гу-сель-ки я -

ров-ча-ты, и пес-ни звон-ки-е мо-и, у - да-лы-е. От-ны-не

*poco cresc.* *p*

ста - ну Иль-мень о - зе - ру да реч-кам свет - лым пес-ни скла-ды-вать, да

*sf*

за - по - вед - ны ду - мы ска - зы - вать. (Уходит)

*p* *Cl. Fag. Cor.*

55 Allegro. ♩ = 132.

Тен.

ХОР.

Об - но - си - те зе - ле - ным ви - ном, зе - ле -

Басы.

55 Allegro. ♩ = 132.

ным ви - ном за - мор - ски - м. Гое - тю зва - но

Tr-be Corni e Tr-boni.

му у нас мес - то есть, а не - зва - но - му гое - тю

*sf* *sf* *mf*

мес - та нет. Зе - лен нас у - чить, жо лод

*cresc.* *ff*

власт во - вать!

*lunga*

56 Тен. I. нас всяк се - бе сам боль - ший

Тен. II. у нас всяк се - бе сам боль - ший

Бас I. у нас всяк се - бе сам боль - ший

Бас II. у нас всяк се - бе сам боль - ший на - боль - ший, боль - ший

56 *f* Тр-боні.

на - боль - ший, у нас всяк се - бе сам боль - ший на - боль - ший, всяк се - бе

на - боль - ший, у нас всяк, у нас всяк се - бе

на - боль - ший, у нас всяк се - бе сам боль - ший на - боль - ший, всяк се - бе

на - боль - ший, у нас всяк се - бе сам боль - ший на - боль - ший, всяк се - бе

57 I Наст.

Ой, вы ско - мо - ро - ши - ны у - да лы - е! Вы сле - зай - те

II Наст.

ХОР. вам! Лей - те бра - ги до кра - ев ков - ши!

57

*sf* Violini

Corni, Tr-Be, Tr-boni.

I Наст.

с печ - ки из за - печ - ки.

II Наст.

На - чи - най - те пляс - ку вы ве - се - лу -

Ней - те ме - ду пол - ны е сто - пы!

Fl. Об.  
Fag.  
*p*

I Наст.

II Наст.

ю! — За - во - ди - те пе - сен - ку по - теш - ну - ю! —

*attacca*

# Пляска и песня скоморохов.

(Дуда, Сопель и несколько скоморошия удамых выбегают и пляшут, дру-

**58** **Allegro. (L'istesso tempo.)**

Fl. Ob. Clar. picc.

гие играют на гудках, сопелях, дудах и бубнах. Сначала Дуда, потом Сопель поочередно становятся по середине;

**Vivace.** ♩ = 152.

другие окружают их. Дуда запевает потешную песню, Сопель продолжает, а прочие скоморохи поддакивают, изобра-

жают ее в лицах, немного приплясывают и под'игрывают.)

Дуда выступает. (Припляс.)

Дуда.

59 Moderato. ♩ = 92.

В Но - ве - го - ро - де ве - ли - ком жи - л был ду - рень, жи - л был ба - бин; Зна - л он ду - рень,

Clar.

Fag.

pizz.

зна - л он ба - бин во гу - с - ли и - гра - ти, во гу - с - ли и - гра - ти.

На - до - ску - чи - ло зна - ть ду - р - ню по пи - рам хо - ди - ти. Вэ - ду - мал ду - рень,

Clar. *rice.*

вэ - ду - мал ба - бин, вэ - ду - мал тор - го - ва - ти, вэ - ду - мал тор - го - ва - ти.

*riten.*

*riten.*

## 60 Più mosso. ♩ = 112.

По-хва-лять-ся на-чал ду-рень все то-ва-ры вы-ку-па-ти, ху-ды-е да

Viol.

доб-ры-е, ху-ды-е да доб-ры-е. А в мош-не у дур-ня не-ту

об.

*mf*  
Fag. V-le.

Сопель.

Ох! \_\_\_\_\_ ох! \_\_\_\_\_ ох! \_\_\_\_\_

ни е-ди-ной де-неж-ки, ни е-ди-ной де-неж-ки, ни ма-лой по-

*p*

ох! \_\_\_\_\_

лу-шеч-ки. О-серчал за э-го ду-рень, стал гос-тей он и-ме-ни-тых

F1. Ob. Clar.

Скромн.

*riten.*

*rosso a rosso*

61 *A tempo e string.*

Соп. (Звонко) Ой ду-ди, ду -

Вот так ду - рень, вот так ба - бин, Ой!

Дуда. Ко - ри - ти, бра - ни - ти, ра - зу - му у - чи - ти, Ой!

*riten.*

*rosso a rosso*

61 *A tempo e string.*

Fl. Об. *pp*

V-c. Cor.

*cresc.*

ди, ду-ди, ду - ди, ду - да! Ой, ду-ди, ду - ди, ду - ди, ду -

*cresc. rosso*

Темпо I. (Vivace.)

ди, ду да! Ой, ду-ди, ду - ди, ду-ди, ду - ди, ду -

Ой, ду-ди, ду - ди, ду-ди, ду - ди, ду -

(Итальяна)  
Темпо I. (Vivace.)

*f*

Свом.

Соп. да! Ой, ду-ди, ду - ди, ду-ди, ду - ди. ду - ди, ду - да! Ой, ду -

Дуда. да! Ой, ду-ди, ду - ди, ду-ди, ду - ди, ду да! Ой, ду -

да! Ой, ду-ди, ду - ди, ду-ди, ду - ди, ду да! Ой, ду -

62

ди, ду - ди, ду - ди, ду - ди, ду - ди, ду - ди, ду - да! Ой, ду - ди, ду - ди, ду -

ди, ду - ди, ду - да, гу - док, гус - ли да со - пе - ли, ско - мо - ро - хи у - да -

ди, ду - ди, ду - да, гу - док, гус - ли да со - пе - ли, ско - мо - ро - хи у - да -

*Piànino e Tr-be.* etc.

62

ди, ду - ди, ду - ди, ду - ди, ду - да!

лы - е сво - и пе - сен - ки за - пе - ли!

лы - е сво - и пе - сен - ки за - пе - ли!

*ff*

(Припляс.)

(Скоморохи вновь собираются около Сопели и Дуды.)

Moderato. ♩ = 92.

64 Сопель.

На сме я лись над ним гос ти, дур ня с брат чи ны про гна ли, пе ре ста ли

64 Moderato. ♩ = 92.

Об.

Clar.  
*p*

дур ня зва ти во гус ли и гра ти, во гус ли и гра ти.

Пе ре ста ли е го дур ня по и ти, кор ми ти. Бу дет ду рень,

Fl. Об.

*sf p*

бу дет ба бин, бу дет го ло да ти, бу дет го ло да ти.

## 65 Più mosso. ♩ = 112.

Вот так

## 65 Più mosso. ♩ = 112.

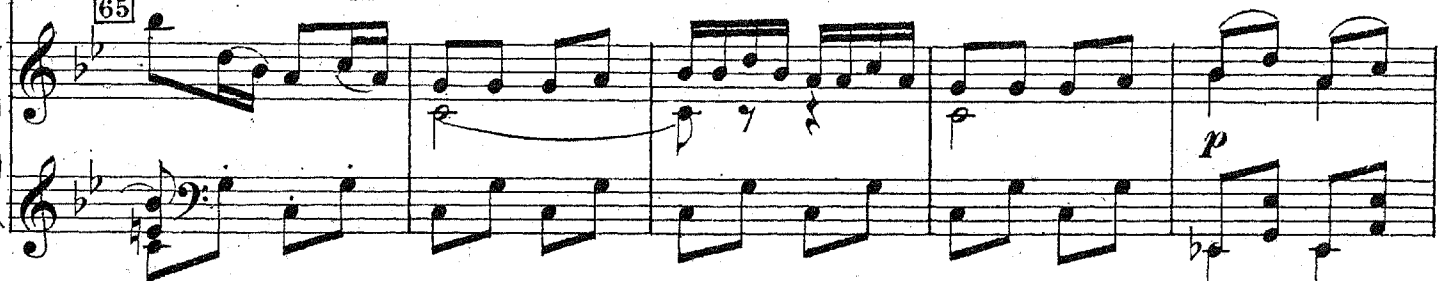
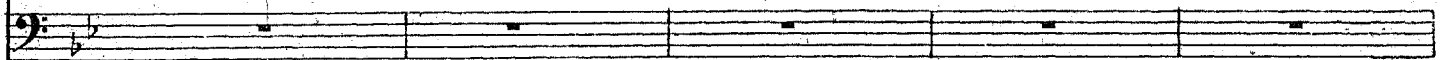
*riten. poco**riten. poco*

*a poco*

ва - ти. За ху - ду ра - ку - шеч - ку ма - лу - ю по - лу - шеч -

За ху - ду ра - ку - шеч - ку ма - лу - ю по - лу - шеч - ку, да по - лу - шеч -

*Fl.*

*a poco*

Скомор.

**66** *A tempo e string.*

(Звонко)

Ой, ду - ди, ду - ди, ду - ди, ду - ди, ду - да!

ку.

ку.

**66** *A tempo e string.*

*Viol.*

*pp* *cresc. poco*

*cresc.*

Ой, ду - ди, ду - ди, ду - ди, ду - ди, ду - да!

*cresc. molto*

Темпо I

*f*  
 Ой, ду-ди, ду - ди, ду-ди, ду - ди, ду - ди, ду - да! Ой, ду-ди, ду -

Соп.

Ой, ду-ди, ду - ди, ду-ди, ду - ди, ду - да! Ой, ду-ди, ду -

Дуда.

Ой, ду-ди, ду - ди, ду-ди, ду - ди, ду - да! Ой, ду-ди, ду -

(Пляска.)  
Темпо I.

*f*

*ff* [67]  
 ди, ду-ди, ду - ди, ду - ди, ду - да, ой, ду - ди, ду - ди, ду - ди, ду - ди, ду -

ди, ду - ди, ду - ди, ду - да, ой, ду - ди, ду - ди, ду - ди, гу-док;

ди, ду-ди, ду - ди, ду - да, ой, ду-ди, ду - ди, ду - ди, гу-док.

Piànino e Trombe.

etc.

[67]

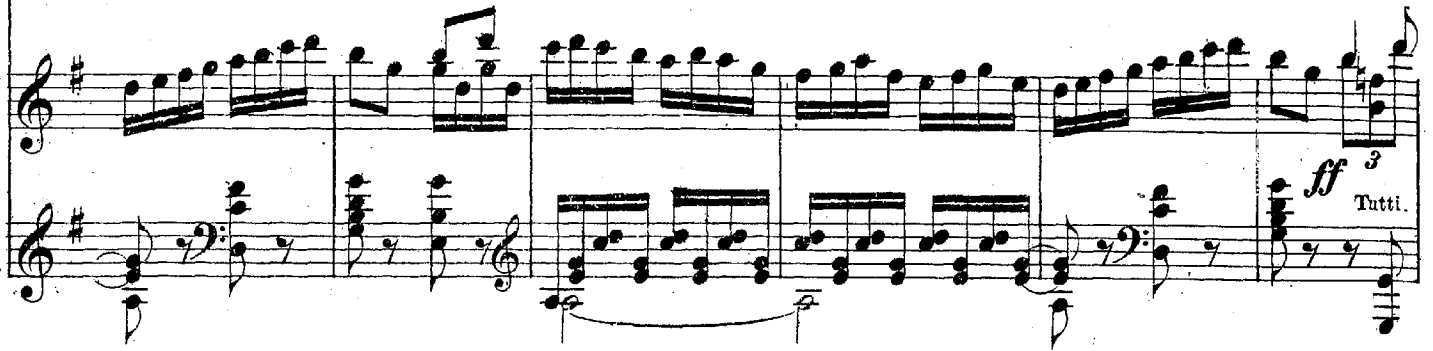
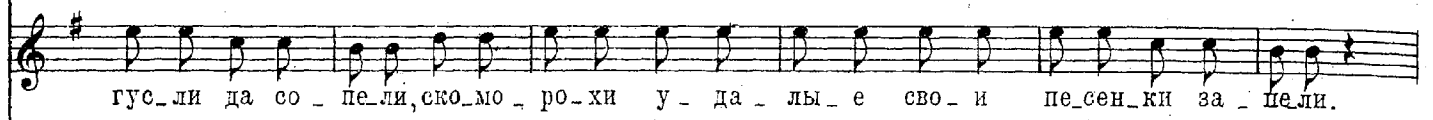

(Общая оживленная пляска скоморохов до конца картины.)

(Гости встают из за столов; некоторые охмелели; некоторые приплясывают.)

НЫМ ВИНОМ за - мор - ски - ми! Об - но - си - те лют - вом са - хар -

*sf*

НЫМ! Ха - ха - ха - ха - ха - ха - ха - ха! В Но - ве

*p* Ха - ха - ха - ха - ха - ха - ха - ха! *cresc.* Ха - ха - ха -

*sf p*

*cresc. poco*

*cresc.*

ГО - ро - де все - ли - кому нас всяк се - бе сам, у нас всяк се - бе

ха - ха - ха - ха - ха! Ха - ха - ха - ха - ха - ха - ха! Ха - ха - ха - ха - ха - ха -

*a - poco*

сам, у нас всяк се - бе сам боль - ший на - боль - ший, у нас

Ха!

The piano accompaniment for the first system, showing chords and melodic lines in both hands.

Сюмор.

*f az*

Ой, ду - ди, ду - ди, ду - ди, ду - ди, ду -

Сопель.

*f*

Ой, ду - ди, ду - ди, ду - да, гу - док,

Дуда.

*f*

Ой, ду - ди, ду - ди, ду - да, гу - док,

всяк се - бе сам, у нас всяк, у нас всяк се - бе сам боль - ший

The second system continues the vocal and piano parts. The lyrics are: "всяк се - бе сам, у нас всяк, у нас всяк се - бе сам боль - ший".

*Fl. Clar.*

*ff*

The piano accompaniment for the second system, including a woodwind part for Flute and Clarinet.

ди, ду - ди, ду - ди! Ой, ду - ди, ду - ди, ду - ди, ду - ди, ду - ди, ду - ди, ду -

гус - ли да со - пе - ли, еко - мо - ро - хи у - да - лы - е сво - и пе - сен - ки за -

гус - ли да со - пе - ли, еко - мо - ро - хи у - да - лы - е сво - и пе - сен - ки за -

на - боль - ший, у нас всяк се - бе сам боль - ший на - - -

70

ди, ду - ди, ду - да!

пе - - - ли.

пе - - - ли.

боль - ший! Ха - ха - ха - ха - ха - ха - ха - ха!

Ха - ха - ха - ха - ха - ха - ха -

70

*sf p*

В Но - - ве го - ро - де ве - ли - ком у нас всяк се - бе  
ха! Ха - ха - ха - ха - ха - ха - ха - ха! Ха - ха - ха - ха - ха - ха -

*cresc. poco a poco*

сам, у нас всяк се - бе сам, у нас всяк се - бе  
ха! Ха - ха - ха - ха - ха - ха - ха!

*f*

сам боль - ший на - боль - ший, у нас всяк се - бе сам, у нас

*sf* *ff*

*f* Ой, ду - ди, ду - ди, ду - ди, ду - ди, ду - ди, ду - ди, ду - да! Ой, ду -

*f* Ой, ду - ди, ду - ди, ду - да, гу - док, гуе - ли да со - пе - ли, ско - мо -

*f* Ой, ду - ди, ду - ди, ду - да, гу - док, гуе - ли да со - пе - ли, ско - мо -

всяк, у нас всяк се - бе сам -- боль - ший на - бол - ший, у нас

71

ди, ду - ди, ду - ди, ду - ди, ду - ди, ду - ди, ду - ди, ду - да!

ро - хи у - да - лы - е сво - и пе - сен - ки за - пе - ли.

ро - хи у - да - лы - е сво - и пе - сен - ки за - пе - ли.

всяк се - бе сам боль - ший на - боль - ший!

71

*ff* Tr-bonl.

ЗАНАВЕСЬ.

Musical score for the second system, featuring piano accompaniment with a melodic line in the right hand and a bass line in the left hand.

Musical score for the third system, featuring piano accompaniment with a melodic line in the right hand and a bass line in the left hand.

