

# КАРТИНА II.

ЗАНАВЕСЬ. Берг Ильмень озера: на берегу бел-горюч камень. Светлая летняя

72 Andante. ♩ = 72.

Fl. Clar.

V.-c.

C.-B.

*p*

ночь. Рогатый месяц на ущербе. Входит Садко и садится на камень. Вруках у него гусли.

*pp*

*pp*

*pp*

*pp*

## 73 Adagio. ♩-56.

Садко. (поет.)

Ой, ты тем - на - я дуб - ра - вуш - ка! — Раз - сту - пись, дай мне до - рожень - ку. —

Агра.

Сквозь туман, сле - зу го - рю - чую, я же ви - жу света бело - го.

Viol. об.

74

Вско - лых - ни - ся ты трость де - ре - во, —

Агра.

раз - бу - ди - ка Ильмень о - зе - ро! — Лю - дям ста - ли уж не - на - добны

мо - и гу - сель - ки я - ров ча - ты,

75

Слу - шай, ты — вол - на зыбу ча - я! Ты раз - доль ... и - це ши - ро - ко - е!

*pizz.*

Агра.

У-с. С-В. 7  
*ppp*

Про мо - ю — ли у - часть горь - ку - ю, да про ду - муш -

Агра.

ку за - вет - ну - ю.

У-с. С-В.  
*ppp*

(Налетает легкий ветерок. Вода в озере начинает колыхаться. Тростники качаются и шумят.)

76 Andante. (Tempo I.) ♩ = 72.

*pp Arpa gliss.*

*p*

Садю.

Аль и вправ - - - ду Сад ка вы у -

слы... ша... ли?      Веко... ле... ба... ли... ся вол... ны

си... ни... е.      За... шу... ме... ло... трость

де... ре... во.

This system contains the third line of music. The vocal line has the lyrics. The piano accompaniment continues with its intricate rhythmic texture.

77

(Взвизгиваясь в даль.)

И... шты... вет... ста... до... ле... бе...

Flauti.  
*dim. assai*

This system contains the fourth line of music. It includes a vocal line with lyrics, a piano accompaniment, and a flute part. The flute part has a melodic line with triplets and is marked with 'Flauti.' and 'dim. assai'. The piano accompaniment has a long, sustained chordal texture.

(По озеру плывет стадо белых лебедей и серых утиц.)

дей.

*pp* V-lc. C-lagl.

*dim.*

78

Садко. (Лебеди оборачивают красными девицами. Среди них Волхова, Морская Царевна Прекрасная, сестрами и подружками.)

Чу - до чуд - но - е,                      ди - во див - но - е!

Viol. *pp* *legatissimo*

To не ле - бо - ли

бе - лы - е, а кра - са - ви - цы чуд - ны - е

(Оне выходят на берег и садятся на пни в сучья.)

*scendo*

*poco*

*poco*

*f*

*f dim.*

## Хор красных девиц царства подводного.

Allegretto. ♩ = 72.

79 Морская царевна

А.

Сопр.

*dolce*

ХОР. (Красные девицы.) Вы - - хо - ди - - те, вы,

Альты.

*dolce*

Allegretto. ♩ = 72.

79

Fl. Clar.

Viol. Solo.

*pp*

*p*

*f*

*tr*

*3*

А.

из си - ня о - зе - ра. Вы хо -

*p cresc.*

*pp*

*p*

*tr*

*3*

ди - те, вы, на зе - ле - ны лу - га. Вы - - - хо -

М. Царев. *piu cresc.*

А \_\_\_\_\_

ди - те, вы, все - - - тры ве - щи. е!

Viol. *p* *tr* *p* *pp*

Viol. e Fl. *p* *cresc.*

81 *3*

A

*pp* *f*

У - мы - вай - те - ся ро - са - ми мед -

*pp*

81 Fl. Clar.

*f* *p* Cor.

pizz.

*3*

A

вя - ны - ми, до - че - ри цар - ски - е, ес - тры ве - щя е!

Fl. Clar.

82 *p*

A

*pp* *p*

М. Царев.

83

А

А

О - де - вай - те - ся в сем - ны об - ла - ки.

83

А

А

у - би -

Clar.

*p*

рай - те - ся час - ты - ми звез - да - ми.

А А А  
У - кра - шай - те - ся свет - лым ме - ся - цем. Про - гу - ля - ем

Viol. Fl. Clar.

А А

те всю ночь на - про - лет, от ве -

чер - - - ней за - ри и до ут - - - рен - ней.

На - про - - лет. На - - -

*f* *dim.*

- - - про - - - лет.

*p*

85

Сопр. I.

Сопр. II.

*dolce*

Воз - ле - ле - су тем - но - го на ко - ло - ды, на пни

Альты I.

*dolce*

Воз - ле - ле - су тем - но - го

Альты II.

85

Об.

*p*

Сор.

*dolce*

Воз - ле - ле - су тем - но - го

вы са - ди - те - ся,

на ко - ло - ды, на пни вы са - ди - те - ся,

*dolce*

Воз - ле - ле - су тем - но - го на ко - ло - ды, на пни,

Слар.

Фаг.

V-c.

86

вы са - ди - те - ся да по - слу - шай - те,

86

как по - ет ку - пав до - брый мо - ло -

дец.

Clar.

Cor.

*p*

(Морская царица подходит к Садке.)

*Listesso tempo.*

87

Садко.

Музыкальный фрагмент для меры 87. Включает вокальную партию и фортепиано. Темп *Listesso tempo*. Ключевая подпись: *p*. Ритм 6/8.

Чу - до же чуд - но - е, а и ди - во же див - но - е!

Музыкальный фрагмент для второй системы меры 87. Включает вокальную партию и фортепиано. Темп *Listesso tempo*. Ключевая подпись: *sf*. Ритм 6/8.

Кто же ты, де - ви - ца, а и кто твои сес - тры ку - па - вы - е?

*Andantino*  $\text{♩} = 66$ .

88

М. Царев.

*a piacere**(allargando)*

Музыкальный фрагмент для меры 88. Включает вокальную партию и фортепиано. Темп *Andantino*. Ключевые подписи: *a piacere*, *(allargando)*, *sf colla parte*, *pp*. Ритм 6/8.

До - - - ле - те - ла пес - ня тво - я до глу - бо - ко - го дна Иль - мень

Музыкальный фрагмент для второй системы меры 88. Включает вокальную партию и фортепиано. Темп *Andantino*. Ключевая подпись: *a tempo*. Ритм 6/8.

о - зе - ра. Сес - тры мо - и по - за - слу - ша - ли - ся.

*(allargando molto)*

Му-ще их всех по-за-слу-ша-лась я, по-за-слу-ша-лась, при-го-рю-ни-лась.

*sf* *p*

89

*in tempo I. (Andantino)*

Вот \_\_\_\_\_ и вы - шла, по - вы - шла я

Viol.

*pp* *p*

сее - тра - ми на зе - лен луг, да на

90

крут бе - ре - жок. \_\_\_\_\_ Ах, раз - го - ни же тес.

*p* *pp*

ку, ты, кру - чи - нуш - ку, пес - ню ве - се - лу - ю

сней! На - иг - рыш, ты, за - иг - рай пе - ре -

бор - ча - тый. сес - тры кру - ги за - ве - дут.

*Roso più animato.*

Садко.

Рад послужить тебе, девица чуд - ная, звонкую песню про - петь!

Cor.

V. c.  
C. b.

## Хороводная песня Садко.

91 Allegretto. ♩ = 100.

(Садко играет наигрыш и запевает хороводную песню. Дочери царя морского водят круги, а морская царевна садится около него и плетет ему венок.)

Viol. Ob.

*mf*Садко. *a tempo* *poco rit.*

За - иг - рай - те, мо - и гу - сель -

Cl. Fag. pizz.

*p*

ки, за - иг - рай - те, стру - ны звон - ча - ты! Как под час - ты пе - ре -

Роси

бо - ры мо - и рас - пля - са - ли - ся ле - бе - душ - ки. Viol. Ob.

*mf*

più animato.

Лё - ли, лё - ли, ле - бе - ди, лё - ли, лё - ли, бе - лы - е.

*mf*

92 Tempo I.

*Allegro e Piano*

*p* *mf*

(Снова играет и поет.)

*allegro*

Кра - ше всех их ол - на ле - ви

*meno rit.*

*p* *p*

ца, луч - ше всех од - на ле - бе - душ - ка, со - би -

ра - ет бе - лы цве - ти - ки, мо - ло - диль - нич - ки ду -

*Poco più animato.*

шис - ты - е. Лё - ли, лё - ли, цве - ти -

Viol. Об.

*mf*

ки, лё - ли, лё - ли, бе - лы - е. Для ми -

*mf*

М. Царевна. *poco riten.*

Пле - ту ве - нок я мо -

ла друж - ка ве - нок пле - тет ду - ша де - ви - ца.

*poco cresc.*

*poco riten.*

93

*a tempo, (allegretto)*

Си - ни вол - ны вско - ле - ба - ли - ся, тростни - ки шумят зе -

*a tempo, (allegretto)*

93

f1

*p*

V.о.

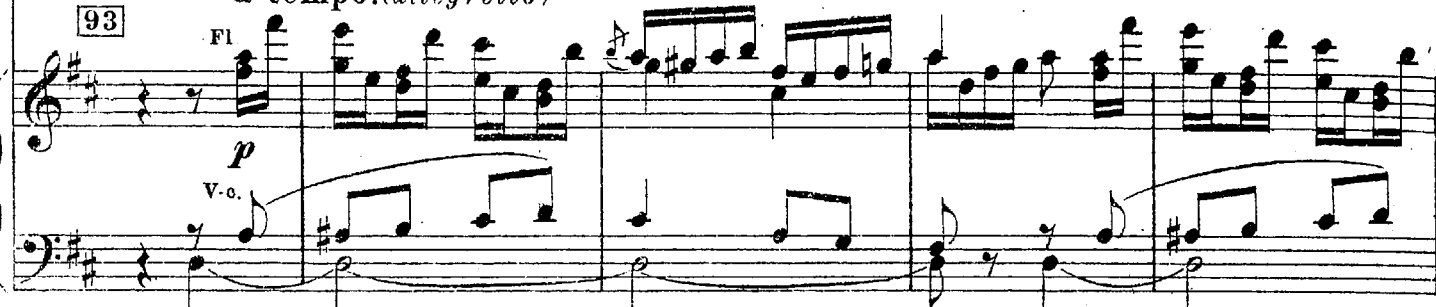

ми - ло - му. А за то пле - ту,

ле - ны - е. Вы шу - ми - те, волны си - ни - е, ты шеп -

что он петь го - разд, что та - кой и

чи - ся, зе - ле - ной трост - ник. Под плес - канье ва - ше ти - хо

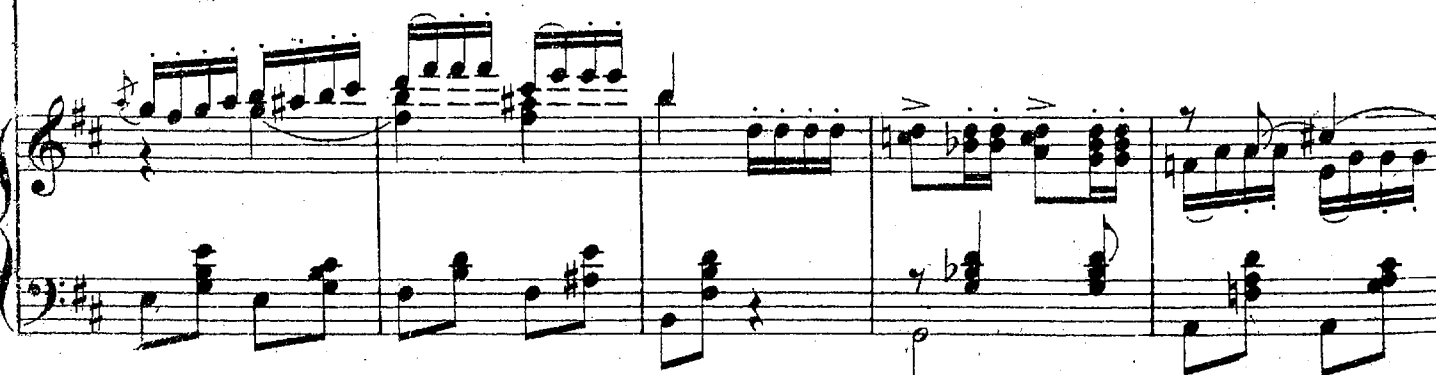

гры и не слы - ха но, что ку  
е, под шеп - тань - е ва - ше неж - но - е скрасной де - ви - це - ю

*poco riten.* **Allegro.**  
♩ = 132.

пав, при - гож доб - рый мо - ло - дец.  
мо - ло - дец за - ве - дет бе - се - ду сляд - ку - ю. Рас - сы -

**Allegro.**  
♩ = 132.

*poco riten.*

94 Сядко.

пай - те - ся, ле - бе - душ - ки, вы по ку - сти - кам по ча - сты - им, со - би -

*pp*

Садко.

рать цве - точ - ки бе - лы - е, со - би - рать.

*cresc.*

Рас - сы - пай - те -

95 *Allegretto* *Allegretto*

ся! — (Дочери царя морского с подружками разбегаются по лесу и скрываются.)

Садко.

96 Allegro non troppo. ♩ = 112.

О - кли - кай - те - ся, а -

Recit. (Про себя.)

у - кай - тесь, вы ле - бе - душ - ки... Дух за - ни - ма - ет - ся...

*poco rit.*

*dim.*

*colla parte* > *pp*

Tr-bni.

G.P.

Тimp.

a tempo. ♩ = 112.

(Поет.)

Не ме - шай - те до - бру мо - лод - цу с ду - шой де - ви - цей...

*poco rit.*

*pp*

*dim.*

Recit. (Про себя.)

97 a tempo (Allegro) ♩ = 132.

Ум по - мра - ча - ет - ся!

*colla parte* > *pp*

G.P.

*p* *cresc.*

М. Цар.

Садко. Мо - ло - дец мой! Не - на -

Не ме - шай - те доб - ру мо - лод - цу го - во - рить е ду - шо - ю

те - шит - ся иг - рой да пес - ней неж - но -

де - ви - цей ре - чи слад - ки - е, лю - бов - ны

*cresc.*

98 *Listesso tempo.*

ю.

я. (Садко садится возле морской царевны и бросает гусли. Она надевает ему венок.)

98 *Listesso tempo.*

*sf*

*riten. molto*

*sf* *dim.*

*pp*

## Дуэт и Хор.

99

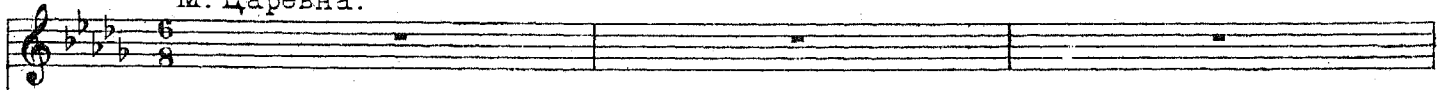
Larghetto. (♩ = 56.)  
М. Царевна.

Садко.

*dolce*

Све - тят ро -

99

Larghetto. (♩ = 56.)

V-la

*pp*

V-c.

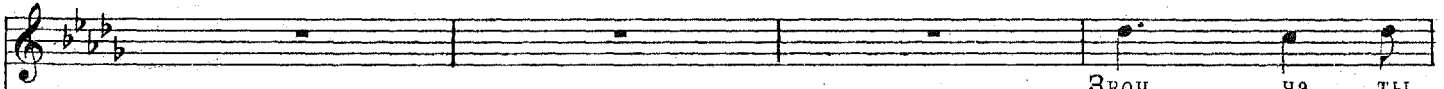
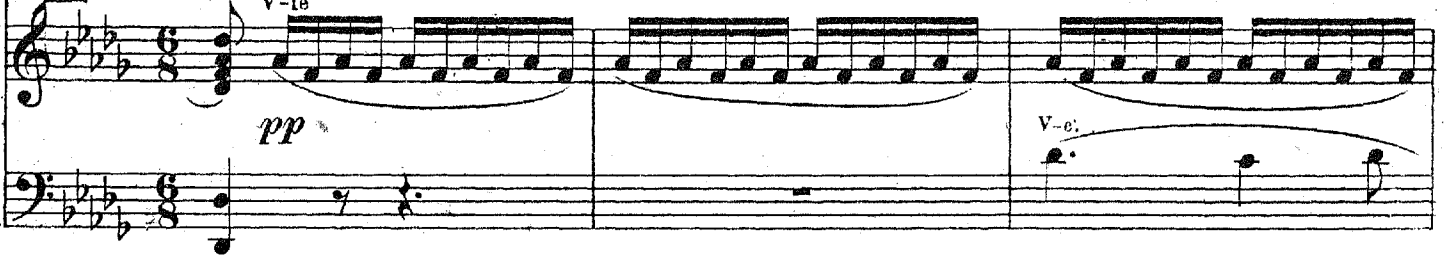

Звон - ча - ты

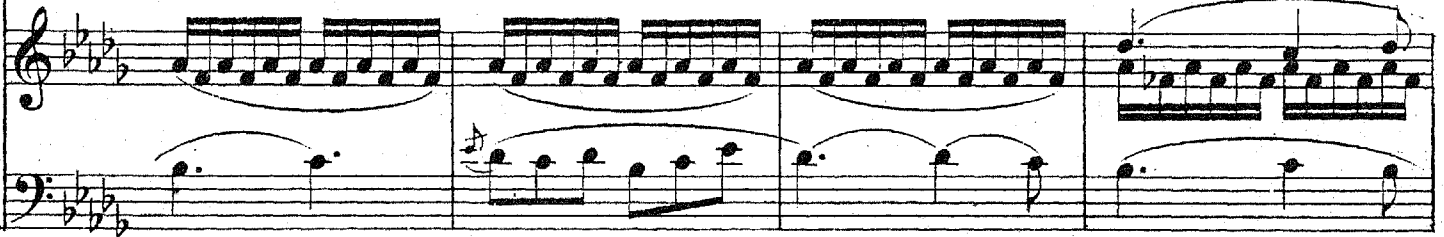

со - ю мед - вя - но - ю ко - сы тво - и, слов - но жем -

*C-ingl.*

стру - ны, ис - кус - ны перс - ты у те - бя,

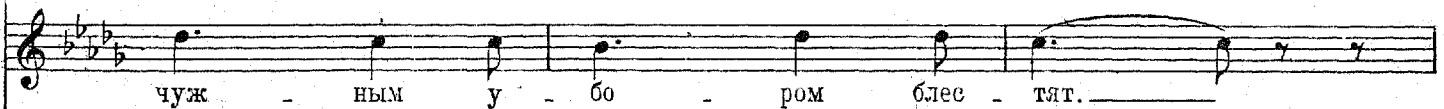

чуж - ным у - бо - ром блес - тят.

мо - ло - дец мой! Ота - тец, ку - пав ты, при -

Кто ты де - ви - ца? Кто ты кра - са - ви - ца чуд - на - я,

*p*

гож!

кто?

(За сценой)  
Сопр.

ХОР. (Голоса красных девиц)  
Альты.

А - у!

Fl.

Clar. Fag.

*mf trem.*

*dim.*

А - у!

*dim.*

*trem.*

100 М. Царевна.

*dolce*

Мысль - ю ты свет - лой, что

100

*S. Ingl.*

*ff*

М. Царевна.

чайкой под не - бом па - ришь, — рыб - ко - ю лег - кой ны.

Садко.

Час - ты - ми зве - зда - ми

ря ешь в вол - не. — Доб - рый мо - лодец!

по - яс твой чуд - ный го - рит. — Кто ты, ду - ша?

Су - жё - ный, ря - женый, мо - лодец мой!

Кто ты, ца - рев - на мо - я?

(За сценой.)

ХОР. А - у!

А - у!

*mfrem.*

М. Царевна. 101 *dolce*

Лю - бо так слу - шать мне

*dim.*

101 Viol. e C. ingl.

*dim.*

V-c.

М Царевна.

*espress.*

на - и - грыш звон - ча - тый.

По - ло - ни - ли  
Слар.

серд - це мне

пес - нь чуд - ны - е тво - и, же -

Viol.

лан - ный мой!

Лю - бо

Fl.

М. Царевна.

*dolce*

слу - шать мне

на - и - грыш звон - ча - тый.

Садко.

*dolce*

Де - ви - ца,

*poco cresc.*

Лю - бо слу - шать мне го - лоствой лас - ко - вый.

чуд - на - я!

*poco cresc.*

М. Царевна.

*espress!*

По - ло - ни - ли серд - це мне пес - ни чуд - ны - е тво - и, же -

*piu piano*

*mp* *pp*

102 Allegro non troppo. (♩=112)

лан - ный мой!

Садко.

*poco cresc.*

Те - бя люблю я, любить ве - ку бу - ду я!

*dolce*

ХОР. (Пение красных девиц слышится из лесу.)

*dolce*

Рас - сыпай - те - ся ле - бе - душ - ки,

102 Allegro non troppo. (♩=112)

*poco cresc.*

*p*

Со - брать цветоч - ки бе - лы - е

Вы по ку - стикам по ча - сты - им. Рас - сы - пай - те - ся.

Рас - сы - пай - те - ся.

М. Царевна.

Ми - лый мо - ло - дец!

Садко.

Кто, кто ты, де - ви - ца?

Мо - лодиль - ни - чки ду - ши сты - е.

Вы по ку - сти - кам, А - у!

ХОР.

Вы по ку - сти - кам,

Со - брать цветоч - ки бе - лы - е.

103

Су - же - ный, ря - же - ный! Лю - бо

Кто ты, кра - са - ви - ца? Кто ты,

А - у!

Мо - ло - диль - няч - ки ду - ши - сты - е.

103

слу - шать мне го - лос твой.

кто? Кто ты, кра - са - ви - ца?

*cresc.*

*passionato*

На - ве - ки веч - ны - е серд - це мо - е пес - ни тво - и по - ло -

Кто ты, ду - ша?

*f* *rit*

ни - ли, мой друг, — же - лан - ный

Кто ты, ца - рев - на мо -

*crasso.* *f* *allarg. molto*

104 a tempo. (♩ = 132)

мой!

я? Ска - жи же мне, кто ты? По - и - ме - ни как звать? Ко -

104 a tempo. (♩ = 132)

*sf* *p*

Садко.

люб я, о - стань - ся здесь век ве - ко - вать. —

*f* *sf* *dimin.* *Trombe.*

Andantino. (♩ = 66)

105 М. Царевна.

Я Вол - ко - ва, — ца - рев - на пре - крас - на - я,

доч - ка ца - ря я Мор - ско - го ве - ли - ко - го и Во - дя -

106

чи - цы, ца - ри - цы пре - муд - ры - я — А сес - тры стар -

Об. Viol. Fl.

ши е все реч ки глү - бо - ки е

те, что е мо - ря - ми сю - би - лись да -

ле - ки - ми, усть - я - ми впа - ли в из - лу - чи - ны

си - ни - с Да

107  
ле - ко, да - де - ко жи - вет гро - зец бать - ка, в глу -

бо - ки - их безд - нах сто - ит е - го те - рем, ла - во - ре - вый

*sfpp* *p*

Fl. e Clar.

те - рем, про - зрач - ны па - ла - ты. Там рыб зла - то

108 *doles*

*pp*

Viol.

V. e. e. Gb.

пе - рых ста - да на про - сто - ре: там чу - да мбр -

*p*

Clar.

ски - е, ки - ты на сто - ро - же. Там - цар - ство мор -

*pp*

Viol. Fl.

Timp.

109

ско - е, ве - ли - ко - е цар - ство. Де - ви - ца ве - ща - я,

Fl. Clar.

*f* trem. *dimin.*

зна - ю - я, ве - да - ю: не си - ню мо - рю я про - сва - та - на,

Tr-ba. con sord.

*dimin.*

*dolce*

а за - мо - лод - пем быть мне за му - жем,

Ob.

Viol. Fag. Vc.

*dolce e legato*

вкрут ку, - что - чка ра - ки - то - ва вен - чан - ной.

C. ingl.

М. Царев.

110 Allegro non troppo.  $\text{♩} = 112$ .

Садко.

Чу - до чуд - но - е! Дн - во

Allegro non troppo.  $\text{♩} = 112$ .

Viol. C. ingl.

*p*

ра - же-ный! На ве-ки веч-ные сердце мо-е

днв - но - е! Радость мо-я!

*sf dim.**p**mf**poco riten.*111 *in tempo*

Пе - сни твои по-ло - ни-ли, мой друг, по - ло - ни - ли, мой

Чуд-ная де - ви

*in tempo*

Об. Fl.

*colla parte*

## 111

Fag.

*f**pp*

**Pocchissimo stringendo.**

друг. Су - же - ный мой! —  
ца! Ра - дость мо - я! —

**ХОР. (Голоса крапных девиц. Ближе.)**

(За сценой) Не шумят уж вол - ны си - ни - е, тро - стичек за - молк. —

**Pocchissimo stringendo.**

*p*

Ря - же - ный мой! —  
Сча - стье мо - е! —  
На - гу - ли - ли - ся ле - бе - душ - ки, на - бра - ли цве - тов. —

Allegro ♩ = 132.

Вкруг ра-ки - то-ва ку - ста — мне сто-бо - ю об - хо -

Как сто-бой венчать - ся . мне?

По - ра жо - лод - цу окрас - ной де - ви - цей слад - ку - ю бе -

Allegro. ♩ = 132.

Росо meno mosso. ♩ = 112.

112 дить. — На — ве-ки веч-ные сердце мо-е.

Здесь же-нат я на зем - ле. Ки-ну я все,

се - душ - ку не - ре - сть ве - сти.

112 Росо meno mosso. ♩ = 112.

(Дочери Морского Царя с подружками выходят из лесу.)

Пе - сни тво - и по - ло - ни - ли, мой друг, — же лан - ный  
 бу - ду сто - бой — век ве - ко -

Clar. Fag.

113 Allegretto. ♩ = 72.

мой!  
 вать.

ХОР. На - гу - ля - ли - ся, на - и - гра - ли - ся,

113 Allegretto. ♩ = 72.

ле - бе - ди. По ча - стым ку - стам,

ве - ле - ным лу - дам до сы - та .

*mf* *p* *cresc.* *f*

114 *Allegretto*  
М. Царев.

(Начинается рассвет.)

Прос - ти, мой ми - лый,

*p* Fl. Clar.

ско - ро ут - ро. Сей - час из глу - би о - зер - ной

при - дет о - тец нас звать до - мой.

*p poco cresc.* *sf dimin.* *riten.*

Meno mosso. ♩ = 66.

Да - рю те - бе я на про - щанье три рыб - ки перь - я зо - ло -

Viol. con sord. *pp*

Cor.

*tr* *tr* *tr* *tr*

115 Larghetto. ♩ = 56.

*dolce*

ты - е. За - ки - нешь сеть, пой - ма - ешь их, бо -

*riten.* Viol. *p*

*mf* *dimin.*

гат ты бу - дешь и счастлив, об' - е - дешь си - ни - е мо - ря, у - ви - дишь дальки -

*cresc.*

116

*dolcissimo*

е кра - я. А я Ца - рев - на Вол - хо - ва, по - дру - га ве - ща - я тво - я, те -

*mf* *pp*

бя я ста - ну под - жи - дать; тво - е - ю оу - ду, бу - ду

*cresc. poco* *cresc. molto*

117

до ве - ку. За го - дом год чре - дой и - дет, что шел - ко - ва тра - ва ра - стет; А

об.

*f* *pp* *tremolo*

день за днем, что дождь дождит, за ча - сом час ре - кой бе - жит. Лю -

*Clar. pizz.*

*appassionato* *cresc.*

би - ме - ня, будь ве - реи мне, при - дет по - ра и сви - дим - ся; с то - бе - ю

*(Semore legato assai)*

*cresc.* *f*

сви-дим-ся, о-пять-об-ни-мам-ся. Про-сти, про-сти! Бе-ги-ско-рей! Не

*dimin.*

то гро-зит те-бе бе-да. Ско-рей уй-ди, про-сти про-щай, про-сти на

Садко.

*dolce*

Про-сти, ца -

118

*dim* *p*

дол-го, мой же-лан-ный. Про-

рев-на до-ро-га-я, бу-дет жд-ать те-бя Сад-

119 Moderato. ♩ = 96.

сти! (Поспешно уходят.)

ко! (Вода в озере колеблется. Из глубины поднимается Царь Морской)

119 Moderato. ♩ = 96.

*p* *cresc.* *sfpp*

*cresc.*

Tr. br. *f* *trem.*

Царь Морской

120

Ме - сяц зо - ло - ты - е рожки за - ка - та - ет - ся за

120

*p*

тем - ны - е ле - са; за го - ры вы - со - ки - е, за до - лы, сте - пи

низ - ки - е, за мо - ря за си - ни - е, да за кру - ты - е

The second system continues the vocal and piano parts. The vocal line has a melodic line with lyrics. The piano accompaniment features a series of chords in the left hand and a melodic line in the right hand.

121

бе - ре - га. По - ра вам ро - му - ты глу -

*pp*  
Trbnl, Tuba e Fag.

The third system includes a vocal line, piano accompaniment, and woodwind parts. The vocal line has a melodic line with lyrics. The piano accompaniment features a series of chords in the left hand and a melodic line in the right hand. The woodwind parts are marked *pp* and include Trbnl, Tuba, and Fag.

бо - ки - е из под не - бе - ны - их вы - сот.

Trbe.  
Trbnl.

*cresc.*

The fourth system includes a vocal line, piano accompaniment, and woodwind parts. The vocal line has a melodic line with lyrics. The piano accompaniment features a series of chords in the left hand and a melodic line in the right hand. The woodwind parts are marked *cresc.* and include Trbe. and Trbnl.

Andante. ♩ = 72.

122 (Опускается в глубь.)

(Морская Царевна с сестрами и красными девицами оборачиваются бе-

dim. poco a poco

лыми лебедями и серыми утицами.)

Viol. tr.

(Уплывают в даль.)  
(L'istesso tempo al fine.)

123

dimin. p Fl.

Солн.

ХОР. (Голоса белых лебедей.)  
Альты.

У - плыва - ем мы, бе - лы - е ле - бе - ди, се - ры - е у - ти -

simile

C. ingl. V-le.

*p*  
 на за-ре в лу-ко-морь и зе-ле-ны-е  
 цы.

вти - хи - е за - но - ди.

124  
 у - плы-ва - ем мы вте - рем ла-зо - ре-вый

124

Голос М. Царевны.

А А

к гроз - но - му, к гроз - но - му

А

ба ТРОИ - ке.

*morendo ten. ad lib.*

*dim.*

*dim.*

Fl.

*sfpp*

*trem.*

125

*trem.*

*sfpp*

(Тростник тихо колыхнется от утреннего ветра. Рассветает

быстро.)

(Красное солнышко входит.)

ЗАНАВЕСЬ.

Конец II картины.